Distribuido por:
GESCLIVAL
climatización y energía

Tarifa PVP
2021 - V4

idistub
Ingeniería y distribución de tuberías

Tuberías y accesorios CPVC

EDIFICACIÓN
INDUSTRIAL

INCREMENTO +8% ACCESORIOS LATON
INCREMENTO +5% RESTO TARIFA

Edificación

INCREMENTO +5% ACCESORIOS Y TUBERIA

Industrial

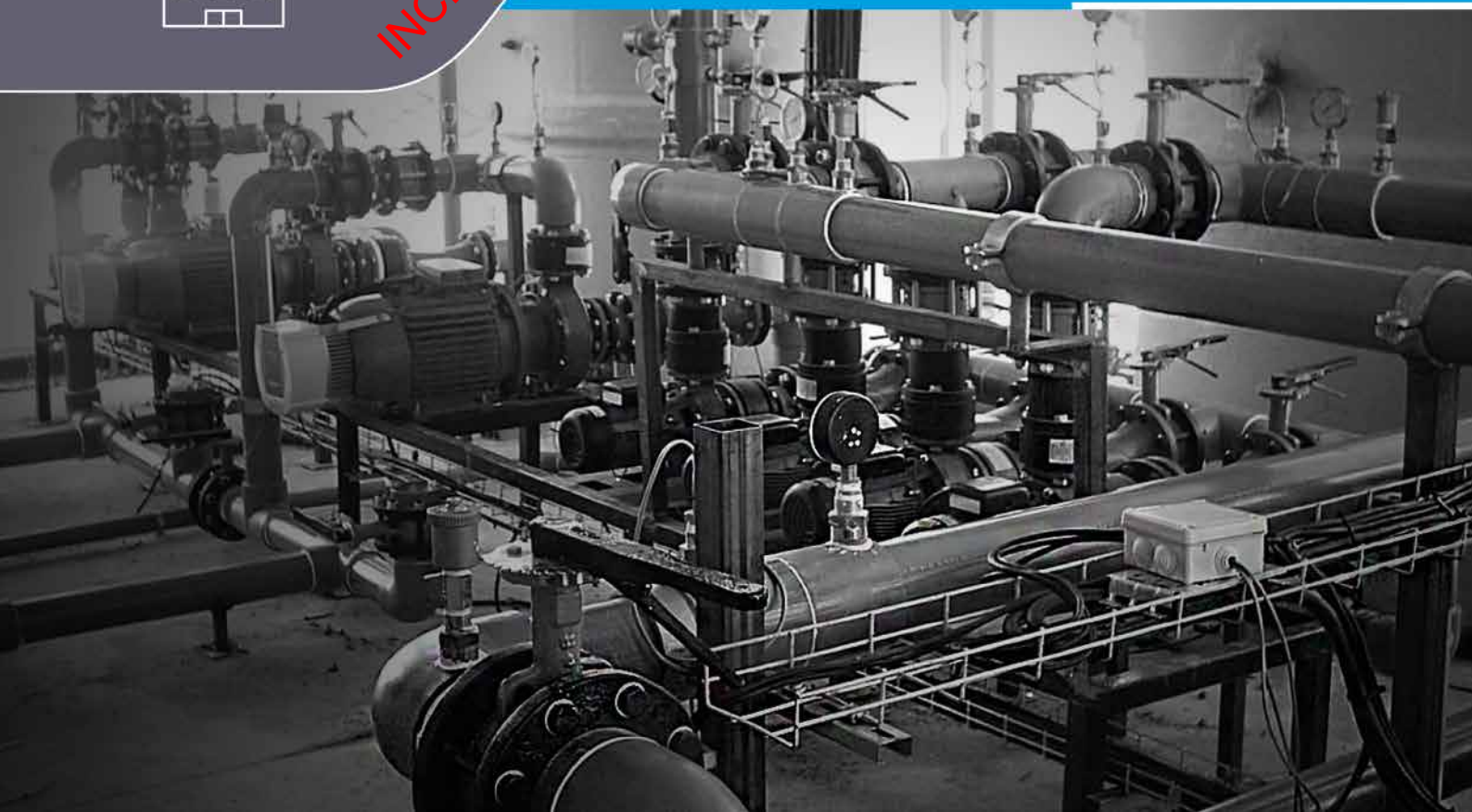

IDISTUB ____ 4

Fichas técnicas ____ 5

CPVC Edificación ____ 7

CPVC Industrial ____ 20

Colectores ____ 34

Datos técnicos ____ 35

Tabla caudal y perdida de carga ____ 36

Tabla de distancia de soportes ____ 40

Tabla de regresión CPVC ____ 41

Soldadura química ____ 43

Condiciones de venta ____ 44

Garantía de producto ____ 45

INCREMENTO +5% ACCESORIOS Y TUBERIA

IDISTUB · INGENIERÍA Y DISTRIBUCIÓN DE TUBERÍAS

INCREMENTO +5% ACCESORIOS Y TUBERIA

Idistub S.L. presenta sus nuevas soluciones de sistemas de tuberías y accesorios de CPVC de última generación para instalaciones de ACS, AF, climatización, calefacción y procesos industriales (química, etc...).

El CPVC se presenta con su metodología de unión mediante soldadura química (fusión fría), sin necesidad de herramientas especificas o especialización. Esta tecnología es conocida en Estados Unidos desde hace más de cinco décadas y cuenta con un gran reconocimiento entre los profesionales en los sectores industrial y edificación.

Nos hemos posicionado en el mercado nacional (España y Andorra) y en la zona del Caribe en el mercado residencial, hospitalario, industrial y hotelero como referente en sistemas de tuberías.

La materia prima de nuestro CPVC de última generación (CLASS 24448), esta diseñada para resistir las más altas temperaturas (edificación 105ºC - industrial 111,3ºC) con el máximo nivel de presión, también es apto para exteriores.

Nuestro sistema CPVC cumple con todas las normas de obligado cumplimiento y las certificaciones de calidad para ser instalado en cualquier proyecto hidráulicos.

(UNE.EN.ISO15877) - (NSF - ANSI 61) - (UL94) - (ISO 14001) - (IS:15778) - (ISO 9001 - 2015)

Sus principales cualidades son, el bajo coeficiente de dilatación (0,07mm/m), baja conductividad térmica (0,14 W/mk), baja rugosidad absoluta (0,0015 e/mm), su nula corrosión al cloro (3.000ppm / 93ºC) y su muy buen comportamiento al fuego (no propagador de llama - UL94 - Euro clase b-S1,d0).

Tuberías de CPVC
Una nueva generación con más resistencia a la temperatura y presión.

Asesoramiento técnico
Respaldado por profesionales con dilatada experiencia en el sector.

Soluciones integrales
Para que tus proyectos tengan las mejores soluciones técnicas y económicas.

TEST DE LEGIONELLA
Number of Legionella bacteria in the test water

(average after 8, 12 and 16 weeks - static test, no follow.)

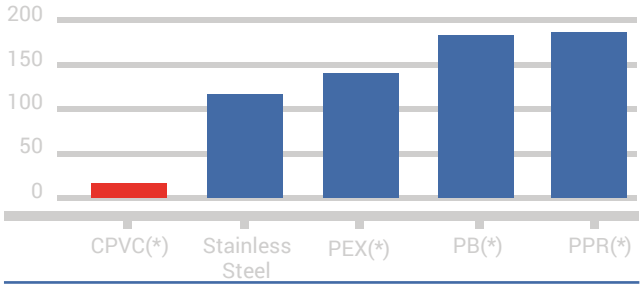

(*) Average of 2 samples

info@idistub.com www.idistub.com T. 0034 972 478 603

FICHA TÉCNICA CPVC

EDIFICACIÓN

PROPIEDADES	NORMA	ENGLISH UNIT	UNIDADES
GENERAL PROPERTIES			
Specific Gravity @ 23 ºC	ASTM D792	1 .50 g/cm^3	1 .50 g/cm^3
Specific Volume @ 23 ºC		0.666 cm^3/g	0.666 cm^3/g
Water Absorption @ 23 ºC	ASTM D570	0.02%	0.02%
Water Absorption @ 100 ºC	ASTM D570	0.50%	0.50%
Cell Class	ASTM D 1784	23447-B	D.P.110-2-3-2
MECHANICAL PROPERTIES			
Izod Impact (Notched) @ 23 ºC	ASTM D256	4.5ft.lbs/in	267 J/m
Tensile Strength@ 23 ºC	ASTM D638	8000psi	55 N/mm^2
Tensile Modulus@ 23 ºC	ASTM D638	3,94,000psi	271 0 N/mm^2
Flexural Strength@ 23 ºC	ASTM D790	15,100psi	104N/mm^2
Flexural Modulus@ ºC	ASTM D790	4,15, 100psi	2860N/mm^2
Compressive Strength@ 23ºC	ASTM D795	10,200psi	71 N/mm^2
Compressive Modulus@ 23 ºC	ASTM D695	1,97,500psi	1360 N/mm^2
THERMAL PROPERTIES			
Coefficient of Thermal Expansion	ASTM D696	3.4X10^{-5} in/in/^{O}F	6.3x10^{-5} m/m/^{O}K
Thermal Conductivity	ASTM C177	0.95 BTU in/hr/ft^2/^{O} F	0.14 Wm/01<Ym^2
Heat Distortion Temperature	ASTM D638	221 0 F	105ºC
FLAMMABILITY			
Flammability Rating (0,062 inch/ 0.1 57cm)	UL94	V0, 5VA & 5VB	-

INCREMENTO +5% ACCESORIOS Y TUBERIA

Resistencia a la tracción

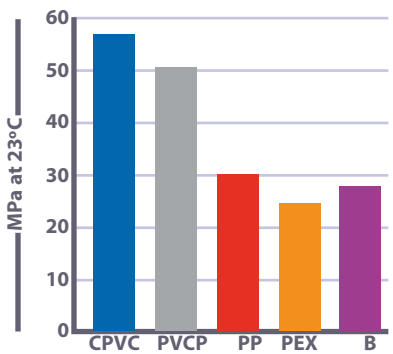

Conductividad térmica

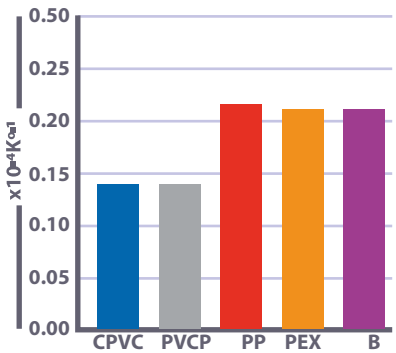

Coeficiente de expansión

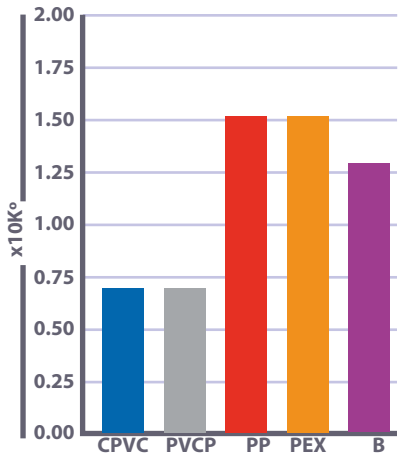

FICHA TÉCNICA CPVC

INDUSTRIAL

PROPIEDADES	NORMA	CONDICIONES	ENGLISH UNIT	UNIDADES
GENERAL PROPERTIES				
Specific Gravity	ASTM D792	73ºF/23ºC	1 .52 g/cm³	1 .52 g/cm³
Specific Volume		73ºF/23ºC	.0105ft³ /lb	0.657 cm³/g
Water Absorption	ASTM D570	73ºF/23ºC	0.03%	0.03%
Rockwell Hardness	ASTM D785	212ºF/100ºC		0.55%
Cell Class	ASTM D 1784	73ºF/23ºC	24448-B	
MECHANICAL PROPERTIES				
Izod Impact	ASTM D256	73ºF/23ºC	5.06ft.lbs/in o.n.	267 J/m o.n.
Tensile Strength	ASTM D638	73ºF/23ºC	8200psi	56 N/mm²
Tensile Modulus	ASTM 0638	73ºF/23ºC	384,000psi	2650 N/mm²
Flexural Strength	ASTM D790	73ºF/23ºC	15,400psi	106 N/mm²
Flexural Modulus	ASTM D790	73ºF/23ºC	419,000psi	2890 N/mm²
Compressive Strength	ASTM D695	73ºF/23ºC	10,600psi	73 N/mm²
Compressive Modulus	ASTM D695	73ºF/23ºC	198,000psi	1365 N/mm²
THERMAL PROPERTIES				
Coefficient of Thermal Expansion	ASTM D696		3.4X10^{-5} in/in/ºF	1.9x10^{-5} m/m/ºK
Thermal Conductivity	ASTM C177		0.95 BTU in/hr/ft²/º F	0.137 W/m/K
Heat Distortion Temperature@264psi	ASTM D648		232ºF	111ºC
*Heat Capacity	DSC	73ºF/23ºC 212ºF/100ºC	0.21 BTU/lb ºF 0.26 BTU/lb ºF	0.90 J/gk 1.10 J/gk
FLAMMABILITY				
Flammability Rating (0,062 inch/ 0.1 57cm)	UL94	0.062 in/0.157 cm	V0, 5VA, 5VB	
Flame Spread	ASTM E84		15	
Smoke Developed	ASTM E84		70-125	
Limiting Oxygen Index	ASTM D2863		60%	
ELECTRICAL				
Deilectric Strength	ASTM D147		1250 V/mil	492,000 V/cm
Dielectric Constant	ASTM D150	60Hz, 30ºF/-1ºC	3.7	3.7
Power Factor	ASTM D150	1000Hz	0.01%	0.01%
Volume Resistivity	ASTM D257	73ºF/23ºC	3.4x10^{15} ohm/cm	3.4x10^{15} ohm/cm

INCREMENTO +5% ACCESORIOS Y TUBERIA

info@idistub.com www.idistub.com T. 0034 972 478 603

CPVC EDIFICACIÓN

INCREMENTO +5% ACCESORIOS Y TUBERIA

CPVC EDIFICACIÓN

Color beige.

CAMPOS DE APLICACIÓN:

· Fontanería (ACS - AF).
· Climatización.
· Calefacción.
· Piscinas (cloro - sal).
· Agua potable de consumo.
· Circuitos secundarios solar.

Circuitos hidráulicos de 0ºC a 93ºC

Medidas de 1/2" - 4" - Presión PN20 - PN25.

TUBERÍA - PIPE	CODIGO	DN	PULGADAS	D-INT mm	D-EXT mm	PVP ML
ASTM D2846 1/2" - 2"	**SDR11- SCH80 - PN25**					
	FP11-12	15	1/2	12,44	15,9	**2,14 €**
	FP11-34	20	3/4	18,14	22,2	**3,16 €**
	FP11-1	25	1"	23,42	28,6	**4,72 €**
	FP11-114	32	1" 1/4	28,54	34,9	**8,06 €**
	FP11-112	40	1" 1/2	33,78	41,3	**11,60 €**
	FP11-2	50	2"	44,2	54	**18,26 €**
	FP80-212	65	2"1/2	58,98	73	**30,44 €**
	FP80-3	80	3"	73,66	88,9	**41,40 €**
	FP80-4	100	4"	97,18	114,3	**61,54 €**
ASTM F441 2"1/2 - 4"	**SDR13'5 - SCH40 - PN20**					
	FP135-12	15	1/2	13,1	15,9	**2,09 €**
	FP135-34	20	3/4	18,9	22,2	**3,01 €**
	FP135-1	25	"1""	24,36	28,6	**3,60 €**
	FP135-114	32	1"1/4	29,72	34,9	**5,69 €**
	FP135-112	40	1"1/2	35,18	41,3	**8,80 €**
	FP135-2	50	2"	46	54	**14,07 €**
	FP40-212	65	2"1/2	62,68	73	**24,51 €**
	FP40-3	80	3"	77,92	88,9	**32,00 €**
	FP40-4	100	4"	102,26	114,3	**45,64 €**

DISPONIBLE (1/2"-2") Tuberías de3mts - DISPONIBLE (2"1/2-4") Tuberías de 5mts

Para diámetros superiores consultar precios (6"-12")

INCREMENTO +5% ACCESORIOS Y TUBERIA

RACOR 3 PIEZAS SOLDAR CPVC	CODIGO	DN	PULGADAS	PVP UNITARIO
	ASTM D2846 - PN20	**ASTM F439 - PN25**		
	M2502	15	1/2	**5,99 €**
	M2503	20	2/4	**9,32 €**
	M2504	25	1"	**10,98 €**
	M2505	32	1"1/4	**13,49 €**
	M2506	40	1"1/2	**19,72 €**
	M2508	50	2"	**36,36 €**
	M2510	65	2"1/2	**44,66 €**
	M2511	80	3"	**66,22 €**
	M250212	100	4"	**121,15€**

***Prévio pedido**

info@idistub.com www.idistub.com T. 0034 972 478 603

CASQUILLO REDUCIDO REDUCER BUSHING	CODIGO	DN	PULGADAS	PVP UNITARIO
	ASTM D2846 - PN20	**ASTM F438 - PN20**		
	M2032	20-15	3/4 - 1/2	**0,52 €**
	M2102	25-15	1" - 1/2	**0,94 €**
	M2103	25-20	1" - 3/4	**0,96 €**
	M2112	32-15	1"1/4 - 1/2	**3,13 €**
	M2113	32-20	1"1/4 - 3/4	**1,28 €**
	M2114	32-25	1"1/4 - 1"	**1,28 €**
	M2122	40-15	1"1/2 - 1/2	**2,30 €**
	M2123	40-20	1"1/2 - 3/4	**2,30 €**
	M2124	40-25	1"1/2 - 1"	**2,30 €**
	M2125	40-32	1"1/2 - 1"1/4	**2,30 €**
	M2202	50-15	2" - 1/2	**8,33 €**
	M2203	50-20	2" - 3/4	**3,75 €**
	M2204	50-25	2" - 1"	**3,75 €**
	M2205	50-32	2" - 1"1/4	**3,75 €**
	M2206	50-40	2" - 1"1/2	**3,75 €**
	M512401932	65-25	2"1/2 - 1"	**12,00 €**
	+M437-290C	65-32	2"1/2 - 1"1/4	**9,00 €**
	+M437-291C	65-40	2"1/2 - 1"1/2	**9,00 €**
	+M437-292C	65-50	2"1/2 - 2"	**23,00 €**
	+M437-337C	80-40	3" - 1"1/2	**15,63 €**
	+M437-338C	80-50	3" - 2"	**25,00 €**
	M437-339C	80-65	3" - 2"1/2	**14,60 €**
	+M437-420C	100-50	4" - 2"	**38,00 €**
	M437-421C	100-65	4" - 2"1/2	**29,20€**
	M437-422C	100-80	4" - 3"	**22,30 €**
	ASTM - F439 - PN25 *			
	M512801132	65-32	2"1/2 - 1"1/4	**15,00 €**
	M512801133	65-40	2"1/2 - 1"1/2	**16,40 €**
	M512801134	65-50	2"1/2 - 2"	**17,00 €**
	M512801139	80-40	3" - 1"1/2	**20,00 €**
	M512801140	80-50	3" - 2"	**24,60 €**
	M512801141	80-65	3" - 2"1/2	**28,44 €**
	M512801147	100-50	4" - 2"	**35,69 €**
	M512801148	100-65	4" - 2"1/2	**38,47 €**
	M512801149	100-80	4" - 3"	**47,22 €**

INCREMENTO 5% ACCESORIOS Y TUBERIA

*Prévio pedido

+Añadir transición IPS-CTS

MANGUITO COUPLING	CODIGO	DN	PULGADAS	PVP UNITARIO
	ASTM D2846 - ASTM F438 - PN20			
	M4120	15	1/2	**0,45 €**
	M4340	20	3/4	**0,54 €**
	M4100	25	1"	**0,83 €**
	M4105	32	1"1/4	**1,56 €**
	M4106	40	1"1/2	**2,67 €**
	M4200	50	2"	**5,21€**
	M429-025C	65	2"1/2	**10,80 €**
	M429-030C	80	3"	**15,10 €**
	M429-040C	100	4"	**23,40 €**
	ASTM F439 PN25			
	M512801007	65	2"1/2	**18,40 €**
	M512801008	80	3"	**26,70 €**
	M512801009	100	4"	**41,00 €**

INCREMENTO +5% ACCESORIOS Y TUBERIA

CODO 90º ELBOW 90º	CODIGO	DN	PULGADAS	PVP UNITARIO
	ASTM D2846 - ASTM F438 - PN20			
	M5120N	15	1/2	**0,54 €**
	M5340N	20	3/4	**0,67 €**
	M5100N	25	1"	**1,10 €**
	M5105N	32	1"1/4	**2,19 €**
	M5106N	40	1"1/2	**4,34 €**
	M5200N	50	2""	**8,91 €**
	M406-025C	65	2"1/2	**16,24 €**
	M406-030C	80	3"	**25,65 €**
	M406-040C	100	4"	**39,80 €**
	ASTM - F439 - PN25			
	M512800507	65	2"1/2	**28,90 €**
	M512800508	80	3"	**42,20 €**
	M512800509	100	4"	**72,00 €**

***Prévio pedido**

info@idistub.com www.idistub.com T. 0034 972 478 603

CODO 45º ELBOW 45º	CODIGO	DN	PULGADAS	PVP UNITARIO
	ASTM D2846 - PN20 ASTM F439 -PN25			
	M5123N	15	1/2	**0,60 €**
	M5343N	20	3/4	**0,79 €**
	M5103N	25	1"	**1,26 €**
	M5153N	32	1"1/4	**2,79 €**
	M5163N	40	1"1/2	**5,00 €**
	M5203N	50	2"	**8,61 €**
	817-025C	65	2"1/2	**23,40 €**
	817-030C	80	3"	**32,90 €**
	817-040C	100	4"	**56,27 €**

INCREMENTO +5% ACCESORIOS Y TUBERIA

TE 90º TEE 90º	CODIGO	DN	PULGADAS	PVP UNITARIO
	ASTM D2846 ASTM F438 - PN20			
	M7120	15	1/2	**0,63 €**
	M7340	20	3/4	**1,20 €**
	M7100	25	1"	**1,88 €**
	M7105	32	1"1/4	**3,48 €**
	M7106	40	1"1/2	**5,79 €**
	M7200	50	2"	**12,04 €**
	M401-025C	65	2"1/2	**22,00 €**
	M401-030C	80	3"	**32,44 €**
	M401-040C	100	4"	**56,84 €**
	ASTM - F439 - PN25			
	M512800107	65	2"1/2	**39,44 €**
	M512800108	80	3"	**58,22 €**
	M512800109	100	4"	**96,54 €**

*Prévio pedido

TE 90º REDUCIDA REDUCER TEE 90º	CODIGO	DN	PULGADAS	PVP UNITARIO
	ASTM D2846 - PN20			
	M512110228	50 - 40	2" - 1" 1/2	**13,09 €**
	M512110227	50 - 32	2" - 1" 1/4	**14,61 €**
	M512110226	50 - 25	2" - 1"	**13,33 €**
	M512110225	50 - 20	2" - 3/4	**14,64 €**
	M512110224	50 - 15	2" - 1/2	**13,09 €**
	M512110223	40 - 32	1" 1/2 - 1" 1/4	**6,74 €**
	M512110222	40 - 25	1" 1/2 - 1"	**6,74 €**
	M512110221	40 - 20	1" 1/2 - 3/4	**7,37 €**
	M512110220	40 - 15	1" 1/2 - 1/2	**7,37 €**
	M512110219	32 - 25	1"1/4 - 1"	**5,60 €**
	M512110218	32 - 20	1"1/4 - 3/4	**5,60 €**
	M512110217	32 - 15	1"1/4 - 1/2	**5,15 €**
	M512110216	25 - 20	1" - 3/4	**2,53 €**
	M512110215	25 - 15	1" - 1/2	**2,53 €**
	M512110214	20 - 15	3/4 - 1/2	**1,80 €**
	ASTM F439 PN25 *			
	M512800231	65 - 25	2"1/2 - 1"	**19,55 €**
	M512800232	65 - 32	2"1/2 - 1"1/4	**21,86 €**
	M512800233	65 - 40	2"1/2 - 1"1/2	**17,85 €**
	M512800234	65 - 50	2"1/2 - 2"	**22,79 €**
	M512800237	80 - 25	3" - 1"	**24,57 €**
	M512800239	80 - 40	3" - 1"1/2	**26,35 €**
	M512800240	80 - 50	3" - 2"	**31,50 €**
	M512800241	80 - 65	3" - 2"1/2	**29,07 €**
	M512800244	100 - 25	4" - 1"	**45,07 €**
	M512800245	100 - 32	4" - 1"1/4	**46,64€**

INCREMENTO +5% ACCESORIOS Y TUBERIA

VÁLVULA BOLA COMPACTA VALVE COMPACT	CODIGO	DN	PULGADAS	PVP UNITARIO
	ASTM D2846			
	M1922-005	15	1/2	**13,44 €**
	M1922-007	20	3/4	**16,35 €**
	M1922-010	25	1"	**20,21 €**
	M1922-012	32	1"1/4	**31,77 €**
	M1922-015	40	1"1/2	**46,05 €**
	M1922-020	50	2"	**63,96 €**

*** Soldadura sin premier y la válvula en posición cerrada**

***Prévio pedido**

info@idistub.com www.idistub.com T. 0034 972 478 603

VALVULA DE EMPOTRAR CROMADA CHROME VALVE	CODIGO	DN	PULGADAS	PVP UNITARIO

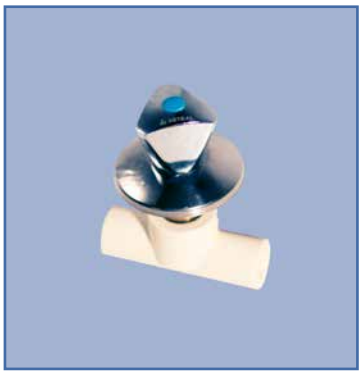

ASTM D2846

M512118501	15	1/2	**30,00 €**
M512118502	20	3/4	**33,00 €**
M512118503	25	1"	**56,09 €**

*** Soldadura sin premier y la válvula en posición cerrada**

TAPA ENCAP	CODIGO	DN	PULGADAS	PVP UNITARIO

ASTM D2846 - ASTM F438 - PN20

M3120	15	1/2	**0,67 €**
M3340	20	3/4	**1,04 €**
M3100	25	1"	**1,98 €**
M3105	32	1"1/4	**2,71 €**
M3106	40	1"1/2	**4,17 €**
M3209	50	2"	**7,29 €**
M447-025C	65	2"1/2	**14,00 €**
M447-030C	80	3"	**22,00 €**
M447-040C	100	4"	**31,00 €**

ASTM - F439 - PN25 *

M512804107	65	2"1/2	**17,10 €**
M512804108	80	3"	**25,40 €**
M512804109	100	4"	**43,90 €**

INCREMENTO +5% ACCESORIOS Y TUBERIA

TAPA CODO PLACA	CODIGO	DN	PULGADAS	PVP UNITARIO

ASTM D2846

M514002901	15	1/2	**0,88 €**
M514006714	20	3/4	**1,30 €**

***Prévio pedido**

TAPA TE PLACA	CODIGO	DN	PULGADAS	PVP UNITARIO
	ASTM D2846			
	M514006801	15	1/2	**0,88 €**
	M514006814	20	3/4	**1,30 €**

TRANSICION IPS-CTS TRANSITION BUSHING	CODIGO	DN	PULGADAS	PVP UNITARIO
	IPS- CTS ASTM D2846 - PN20			
	M2902	15 - 15	1/2"	**3,12 €**
	M2903	20 - 20	3/4"	**3,96 €**
	M2904	25 - 25	1"	**8,23 €**
	M2905	32 - 32	1"1/4	**8,75 €**
	M2906	40 - 40	1"1/2	**13,44 €**
	M2908	50 - 50	2"	**17,20 €**
	TUBO DIN - IPS- CTS	**CPVC NORMA DIN**	**IPS - CTS**	
	M51220015	20mm - DN15	1/2"	**18,37 €**
	M51225020	25mm - DN20	3/4"	**19,22 €**
	M51232025	32mm - DN25	1"	**21,24 €**
	M51240032	40mm - DN32	1"1/4	**27,40 €**
	M51250040	50mm - DN40	1"1/2	**37,76 €**
	M51263050	63mm - DN50	2"	**99,98 €**
	M51240065	75mm - DN65	2"1/2	**66,11 €**
	M51250080	90mm - DN80	3"	**76,38 €**
	M51263100	110mm - DN100	4"	**129,10 €**
	ADAPTADORES	**CPVC NORMA DIN**		

TERMINAL CPVC ROSCA HEMBRA FEMALE ADAPTER CPVC	CODIGO	DN	PULGADAS	PVP UNITARIO
	ASTM D2846 - PN20 - ASTM F439 - PN25			
	M6122	15	1/2"	**2,50 €**
	M6342	20	3/4"	**3,40 €**
	M6101	25	1"	**4,30 €**
	M6205	32	1"1/4	**7,01 €**
	M6206	40	1"1/2	**9,62 €**
	M6201	50	2"	**15,87 €**
	M512801607	65	2"1/2	**30,93 €**
	M512801608	80	3"	**41,82 €**
	M512801609	100	4"	**80,91 €**

INCREMENTO +5% ACCESORIOS Y TUBERIA

*Prévio pedido

info@idistub.com www.idistub.com T. 0034 972 478 603

TERMINAL CPVC ROSCA MACHO MALE ADAPTER CPVC	CODIGO	DN	PULGADAS	PVP UNITARIO

ASTM D2846 - PN20 **ASTM F439 - PN25**

M6120	15	1/2"	**2,30 €**
M6340	20	3/4"	**3,13 €**
M6100	25	1"	**3,96 €**
M6105B	32	1"1/4	**6,46 €**
M6106B	40	1"1/2	**8,85 €**
M6200B	50	2"	**14,60 €**
M512801307-2	65	2"1/2	**28,46 €**
M512801308	80	3"	**38,47 €**
M512801309	100	4"	**74,44 €**

TERMINAL CPVC - LATÓN-RH REDUCIDO REDUCING BRASS COUPLING	CODIGO	DN	PULGADAS	PVP UNITARIO

ASTM D2846 - PN20

M4732	[illegible]0 - 15	3/4 - 1/2R	**6,51 €**
M4742	25 - 15	1" - 1/2R	**7,40 €**
M512111[illegible]	25 - 20	1" - 3/4R	**9,40€**

INCREMENTO +5% ACCESORIOS Y TUBERIA
INCREMENTO +8% ACCESORIOS LATON

CODO 90º CPVC - LATÓN-RH ELBOW 90º BRASS	CODIGO	DN	PULGADAS	PVP UNITARIO

ASTM D2846 - PN20

M5702N	15-15	1/2 - 1/2	**3,18 €**
M5730N	20-15	3/4 - 1/2	**3,84 €**
M5703N	20-20	3/4 - 3/4	**4,49 €**
M5740N	25-15	1" - 1/2	**6,58 €**
M5734N	25-20	1" - 3/4	**9,54 €**
M5704N	25-25	1" - 1"	**15,57 €**
M5705N	32-32	1"1/4 - 1"1/4	**20,74 €**
M512110717	32-20	1/4 - 3/4	**19,07€**
M512110718	32-15	1/4 - 1/2	**19,07€**

*Prévio pedido

TE 90º CPVC - LATÓN -RH TEE (BRASS)	CODIGO	DN	PULGADAS	PVP UNITARIO
	ASTM D2846 - PN20			
	M7722	15-15-15	1/2 - R1/2	**4,72 €**
	M7732	20-15-20	3/4 - R1/2	**5,59 €**
	M7733	20-20-20	3/4 - R3/4	**7,45 €**
	M7742	25-15-25	1" - R1/2	**8,12 €**
	M7734	25-20-25	1" - R3/4	**16,23 €**
	M7755	32-32-32	1"1/4 - R1"1/4	**18,44 €**
	M7752	32-15-32	1"1/4 - R1/2	**18,44 €**
	M7735	25-25-25	1" - R1"	**16,23 €**

TERMINAL CPVC - LATÓN-RM ADAPTER MALE (BRASS)	CODIGO	DN	PULGADAS	PVP UNITARIO
	ASTM D2846 - PN20			
	M6023	15	1/2"	**5,26 €**
	M6033	20	3/4"	**7,18 €**
	M6043	25	1"	**13,76 €**
	M6053	32	1"1/4	**24,07 €**
	M6063	40	1"1/2	**30,81 €**
	M6083	50	2"	**54,22 €**
	M512201307	65	2"1/2	**133,00 €**
	M512801308	80	3"	**149,11 €**

INCREMENTO +5% ACCESORIOS Y TUBERIA
INCREMENTO +8% ACCESORIOS LATON

TERMINAL CPVC - LATÓN-RH ADAPTER FEMALE (BRASS)	CODIGO	DN	PULGADAS	PVP UNITARIO
	ASTM D2846 - PN20			
	M6123	15	1/2	**6,11 €**
	M6343	20	3/4	**7,18 €**
	M6103	25	1"	**13,76 €**
	M6113	32	1"1/4	**24,06 €**
	M6153	40	1"1/2	**32,35 €**
	M6203	50	2"	**49,07 €**
	M512111707	65	2"1/2	**80,00 €**
	M512401708	80	3"	**98,66€**

***Prévio pedido**

info@idistub.com www.idistub.com T. 0034 972 478 603

RACOR 3P CPVC - LATÓN-RM BRASS MALE (UNION TYPE)	CODIGO	DN	PULGADAS	PVP UNITARIO
	ASTM D2846 - PN20			
	M6302M	15	1/2"	**13,91 €**
	M6303M	20	3/4"	**21,52 €**
	M6304M	25	1"	**37,36 €**
	M6305M	32	1"1/4	**40,54 €**
	M6306M	40	1"1/2	**57,74 €**
	M6308M	50	2"	**83,11 €**

RACOR 3P CPVC - LATÓN-RH BRASS FEMALE (UNION TYPE)	CODIGO	DN	PULGADAS	PVP UNITARIO
	ASTM D2846 - PN20			
	M6302F	15	1/2"	**12,46 €**
	M6303F	20	3/4"	**20,04 €**
	M6304F	25	1"	**31,71 €**
	M6305F	32	1"1/4	**34,42 €**
	M6306F	40	1"1/2	**46,42 €**
	M6308F	50	2"	**73,50 €**
	M6310F	65	2"1/2	**172,11 €**
	M6312F	80	3"	**363,00 €**

INCREMENTO +5% ACCESORIOS Y TUBERIA
INCREMENTO +8% ACCESORIOS LATON

PICAJE ROSCADO Hembra Laton - Tubo Roscado	CODIGO	DN	PULGADAS	PVP UNITARIO
	ASTM D2846 - PN20			
	PICA1612	15	R1/2"	**30,94 €**
	M512111215	20	R3/4"	**38,82 €**
	M512111216	25	R1"	**44,00 €**

(PICAJE) Roscado

*Prévio pedido

PORTABRIDAS STUB FLANGE	CODIGO	DN	PULGADAS	PVP UNITARIO
	ASTM F439 - PN25			
	M854-025-2C	65	2"1/2	**18,75 €**
	M854-030-2C	80	3"	**25,00 €**
	M854-040-2C	80	4"	**39,60 €**

BRIDA REFORZADA PP - ACERO	CODIGO	DN	PULGADAS	PVP UNITARIO
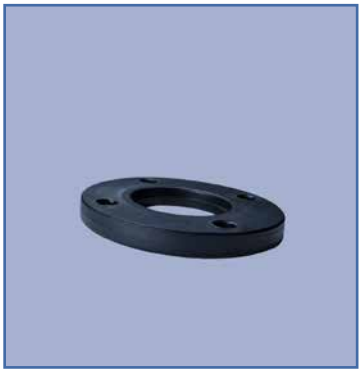	**DIN**			
	B080540	40	1"1/2	**29,02€**
	B0806350	50	2"	**46,77 €**
	B0807565	65	2"1/2	**51,85 €**
	B0809080	80	3"	**61,73 €**
	B080110100	100	4"	**81,05 €**

INCREMENTO +5% ACCESORIOS Y TUBERIA

MANGUITO REPARACIÓN COMPRESIÓN	CODIGO	DN	PULGADAS	PVP UNITARIO
CPVC	**CTS**			
	GL4129-05	15	1/2"	**44,33 €**
	GL4129-07	20	3/4"	**52,11 €**
	GL$129-10	25	1"	**66,23 €**

*Prévio pedido

info@idistub.com www.idistub.com T. 0034 972 478 603

PORTABRIDA + BRIDA VANESTONE FLANGE	CODIGO	DN	PULGADAS	PVP UNITARIO
NORMA DIN				
	ASTM F439 (SCH80) - PN25			
	M854-025C	65	2"1/2	**56,99 €**
	M854-030C	80	3"	**67,77 €**
	M854-040C	80	4"	**104,00 €**

COMPONENTE / PRIMER SOLVENT CEMENT / PRIMER	CODIGO	LITROS	PVP UNITARIO
	COMPONENTE		
	M513010505	237 ML	**19,31 €**
	MTINS-473	473 ML	**31,47 €**
	MTINS-946	946 ML	**58,59 €**
	PRIMER R70		
	MEZ-221	473 ML	**30,27 €**
	MEZ-220	946 ML	**42,31 €**

INCREMENTO 5% ACCESORIOS Y TUBERIA

ABRAZADERA IDISTUB DESLIZANTE	CODIGO	TUERCA CONEXIÓN	RANGO MM	PULGADAS INCHES	UNIDADES CAJA	PVP UNITARIO
CTS - IPS						
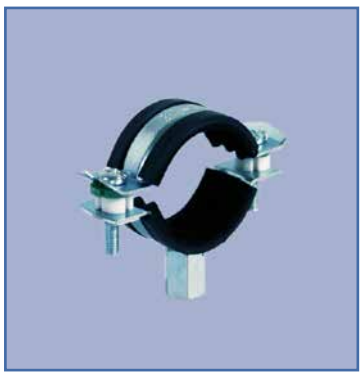	SE-SLNCL 22	M8/10	15-19	1/2	100	**1,25€**
	SE-SLNCL 27	M8/10	20-23	3/4	100	**1,40€**
	SE-SLNCL 34	M8/10	26-30	1"	100	**1,56€**
	SE-SLNCL 42	M8/10	31-36	1"1/4	100	**1,70€**
	SE-SLNCL 48	M8/10	40-46	1"1/2	100	**1,87€**
	SE-SLNCL 54	M8/10	48-53	2"	50	**2,40€**
	SE-SLNCL 73	M8/10	72-83	2"1/2	25	**2,51€**
	SE-SLNCL 89	M8/10	87-92	3"	25	**2,92€**
	SE-SLNCL 114	M8/10	102-116	4"	25	**3,73€**

Goma EPDM deslizante

***Prévio pedido**

CPVC INDUSTRIAL

INCREMENTO +5% ACCESORIOS Y TUBERIA

CPVC INDUSTRIAL
Color gris.

CAMPOS DE APLICACIÓN:

· Agua tratada con glicol.
· Procesos industriales (química).
· Plantas potabilizadoras y desaladoras.
· Sector naval.
· Sector minería.
· ACS - CLIMA - CALEFACCIÓN

Circuitos hidráulicos de 0ºC a 93ºC

Medidas de 1/2" a 12" - Presión PN20 - PN25.

TUBERÍA CPVC ASTM F 441	CODIGO	DN	PULGADAS	D-INT mm	D-EXT mm	PVP ML
SCH40 - PN20						
	*M531400101	15	1/2	15,44	21,34	**3,95 €**
	*M531400102	20	3/4	20,57	26,67	**4,99 €**
	*M531400103	25	1"	26,24	33,4	**7,80 €**
	*M531400104	32	1"1/4	34,65	42,16	**10,62 €**
	*M531400105	40	1"1/2	40,44	48,26	**12,40 €**
	*M531400106	50	2"	52,04	60,33	**17,28 €**
	*M531400107	65	2"1/2	62,1	73,03	**26,62 €**
	*M531400108	80	3"	77,27	88,9	**34,86 €**
	*M531400109	100	4"	101,65	114,3	**49,58 €**
	M531400110	150	6"	153,19	168,28	**62,56 €**
	M531400111	200	8"	201,75	219,08	**107,44 €**
	M531400112	250	10"	253,39	273,05	**157,80 €**
	*M531400113	300	12"	302,01	323,85	**243,47 €**
SCH80 - PN25						
	*M531800101	15	1/2	13,44	21,34	**4,89 €**
	*M531800102	20	3/4	18,39	26,67	**6,31 €**
	*M531800103	25	1"	23,75	33,4	**8,98 €**
	*M531800104	32	1"1/4	31,9	42,16	**12,93 €**
	*M531800105	40	1"1/2	37,49	48,26	**15,56 €**
	*M531800106	50	2"	48,59	60,33	**20,62 €**
	*M531800107	65	2"1/2	58,14	73,03	**32,31 €**
	*M531800108	80	3"	72,75	88,9	**44,58 €**
	*M531800109	100	4"	96,16	114,3	**63,16 €**
	M531800110	150	6"	145,01	168,28	**104,24 €**
	M531800111	200	8"	192,15	219,08	**170,24 €**
	M531800112	250	10"	241,1	273,05	**235,52 €**
	*M531800113	300	12"	286,87	323,85	**339,32 €**

Tuberias de 5mts. · COLOR GRIS · PARA MEDIDAS SUPERIORES CONSULTAR (Hasta 24")

INCREMENTO +5% ACCESORIOS Y TUBERIA

*Prévio pedido

MANGUITO COUPLING	CODIGO	DN	PULGADAS	PVP UNITARIO
	ASTM F439 - SCH80 - PN25			
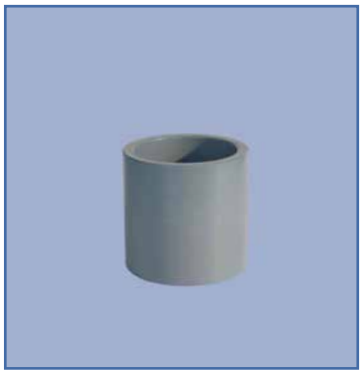	*M532801001	15	1/2	**2,33 €**
	*M532801002	20	3/4	**3,28 €**
	*M532801003	25	1"	**4,39 €**
	*M532801004	32	1"1/4	**6,56 €**
	*M532801005	40	1"1/2	**8,33 €**
	*M532801006	50	2"	**9,72 €**
	*M532801007	65	2"1/2	**20,11 €**
	*M532801008	80	3"	**29,11 €**
	*M532801009	100	4"	**45,69 €**
	M429-060C	150	6"	**63,47 €**
	M532801011	200	8"	**148,00 €**
	M829-100C	250	10"	**294,58 €**
	M829-120C	300	12"	**346,62 €**

INCREMENTO +5% ACCESORIOS Y TUBERIA

CODO 90º ELBOW 90º	CODIGO	DN	PULGADAS	PVP UNITARIO
	ASTM F439 -SCH80 - PN25			
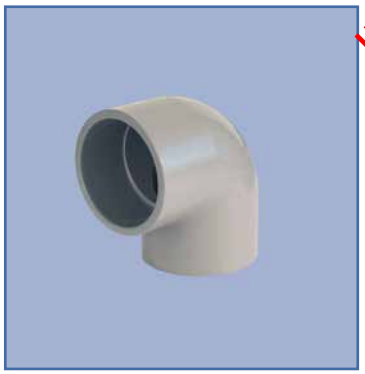	*M532800501	15	1/2	**2,22 €**
	*M532800502	20	3/4	**3,17 €**
	*M532800503	25	1"	**4,56 €**
	*M532800504	32	1"1/4	**9,78 €**
	*M532800505	40	1"1/2	**10,89 €**
	*M532800506	50	2"	**14,61 €**
	*M532800507	65	2"1/2	**32,70 €**
	*M532800508	80	3"	**43,43 €**
	*M532800509	100	4"	**72,38 €**
	M406-060C	150	6"	**111,00 €**
	M532800511	200	8"	**276,00 €**
	H2092083207	250	10"	**998,44 €**
	*H2092083607	300	12"	**1.366,47 €**

*Prévio pedido

info@idistub.com www.idistub.com T. 0034 972 478 603

CODO 45º ELBOW 45º	CODIGO	DN	PULGADAS	PVP UNITARIO

ASTM F439 - SCH80 - PN25

*M532802301	15	1/2	**2,89 €**
*M532802302	20	3/4	**4,17 €**
*M532802303	25	1"	**6,67 €**
*M532802304	32	1"1/4	**16,56 €**
*M532802305	40	1"1/2	**17,56 €**
*M532802306	50	2"	**19,83 €**
*M532802307	65	2"1/2	**31,60 €**
*M532802308	80	3"	**40,53 €**
*M532802309	100	4"	**59,56 €**
817-060C	150	6"	**116,00 €**
H2082083538	200	8"	**288,00 €**
H2082083208	250	10"	**847,00 €**
*H2082083608	300	12"	**1.144,55 €**

INCREMENTO +5% ACCESORIOS Y TUBERIA

TE 90º TEE 90º	CODIGO	DN	PULGADAS	PVP UNITARIO

ASTM F439 - SCH80 - PN25

*M532800101	15	1/2	**5,28 €**
*M532800102	20	3/4	**5,83 €**
*M532800103	25	1"	**7,78 €**
*M532800104	32	1"1/4	**13,67 €**
*M532800105	40	1"1/2	**15,78 €**
*M532800106	50	2"	**19,33 €**
*M532800107	65	2"1/2	**33,07 €**
*M532800108	80	3"	**37,87 €**
*M532800109	100	4"	**62,94 €**
M401-060C	150	6"	**127,60 €**
M532800111	200	8"	**298,00 €**
H2132083207	250	10"	**1.100,00 €**
*H2132083607	300	12"	**1.684,22 €**

***Prévio pedido**

TERMINAL CPVC	CODIGO	DN	PULGADAS	PVP UNITARIO
	ROSCA MACHO ASTM F439 - SCH80 - PN25			
	*M532801301	15	1/2	2,56 €
	*M532801302	20	3/4	3,11 €
	*M532801303	25	1"	5,28 €
	*M532801304	32	1"1/4	7,67 €
	*M532801305	40	1"1/2	10,44 €
	*M532801306	50	2"	14,17 €
	*M532801307	65	2"1/2	38,67 €
	*M532801308	80	3"	51,89 €
	*M532801309	100	4"	93,00 €
	ROSCA HEMBRA ASTM F439 - SCH80 - PN25			
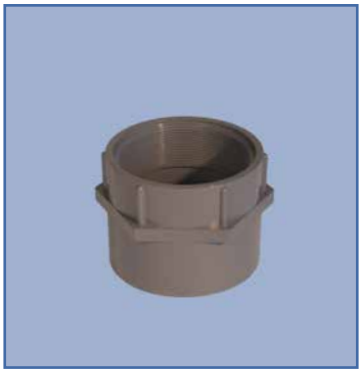	*M532801601	15	1/2	3,83 €
	*M532801602	20	3/4	4,00 €
	*M532801603	25	1"	9,28 €
	*M532801604	32	1"1/4	10,11 €
	*M532801605	40	1"1/2	11,72 €
	*M532801606	50	2"	20,28 €
	*M532801607	65	2"1/2	36,00 €
	*M532801608	80	3"	73,89 €
	*M532801609	100	4"	123,06 €

INCREMENTO +5% ACCESORIOS Y TUBERIA
INCREMENTO +8% ACCESORIOS LATON

RACOR 3P CPVC - LATÓN-RM BRASS MALE (UNION TYPE)	CODIGO	DN	PULGADAS	PVP UNITARIO
	ROSCA MACHO			
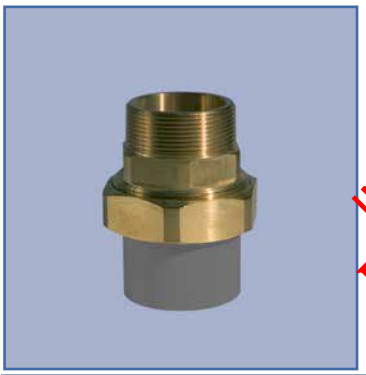	12410403016	15	1/2	16,37 €
	12410603016	20	3/4	25,32 €
	12410803016	25	1"	43,95 €
	12411003016	32	1"1/4	47,69 €
	12411203016	40	1"1/2	67,62 €
	12411603016	50	2"	92,34 €

RACOR 3P CPVC - LATÓN-RH BRASS FEMALE (UNION TYPE)	CODIGO	DN	PULGADAS	PVP UNITARIO
	ROSCA HEMBRA			
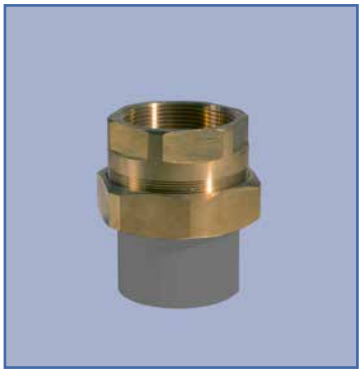	12410403011	15	1/2	14,66 €
	12410603011	20	3/4	23,58 €
	12410803011	25	1"	37,31 €
	12411003011	32	1"1/4	40,49 €
	12411203011	40	1"1/2	54,61 €
	12411603011	50	2"	86,47 €
	12412703011	65	2"1/2	202,48 €
	12414703011	80	3"	427,06 €
	12416703011	100	4"	463,53 €

MATERIAL EN PREPARACIÓN

*Prévio pedido

info@idistub.com www.idistub.com T. 0034 972 478 603

CASQUILLO REDUCIDO REDUCER BUSHING	CODIGO	DN	PULGADAS	PVP UNITARIO
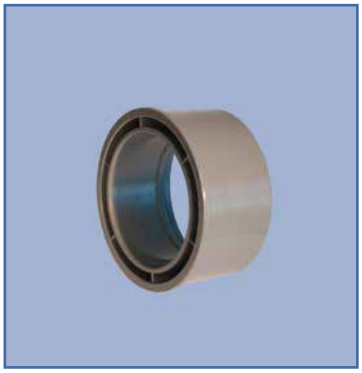	*M532801914	20-15	3/4 - 1/2	**2,56 €**
	*M532801915	25-15	1" - 1/2	**3,89 €**
	*M532801196	25-20	1" - 3/4	**3,89 €**
	*M532801917	32-15	1"1/4 - 1/2	**10,39 €**
	*M532801918	32-20	1"1/4 - 3/4	**10,39 €**
	*M532801919	32-25	1"1/4 - 1"	**10,39 €**
	*M532801920	40-15	1"1/2 - 1/2	**11,67 €**
	*M532801921	40-20	1"1/2 - 3/4	**11,67 €**
	*M532801922	40-25	1"1/2 - 1"	**11,67 €**
	*M532801923	40-32	1"1/2 - 1"1/4	**11,67 €**
	*M532801924	50-15	2" - 1/2	**15,11 €**
	*M532801925	50-20	2" - 3/4	**15,11 €**
	*M532801926	50-25	2" - 1"	**15,11 €**
	*M532801927	50-32	2" - 1"1/4	**15,11 €**
	*M532801928	50-40	2" - 1"1/2	**16,06 €**
	*M532801929	65-15	2"1/2 - 1/2	**30,39 €**
	*M532801930	65-20	2"1/2 - 3/4	**30,39 €**
	*M532801931	65-25	2"1/2 - 1"	**30,39 €**
	*M532801932	65-32	2"1/2 - 1"1/4	**18,06 €**
	*M532801933	65-40	2"1/2 - 1"1/2	**17,00 €**
	*M532801934	65-50	2"1/2 - 2"	**17,00 €**
	*M532801935	80-15	3" - 1/2	**39,78 €**
	*M532801936	80-20	3" - 3/4	**39,78 €**
	*M532801937	80-25	3" - 1"	**39,78 €**
	*M532801938	80-32	3" - 1"1/4	**39,78 €**
	*M532801939	80-40	3" - 1"1/2	**25,44 €**
	*M532801940	80-50	3" - 2"	**24,06 €**
	*M532801941	80-65	3" - 2"1/2	**24,06 €**
	*M532801944	100-25	4" - 1"	**44,56 €**
	*M532801945	100-32	4" - 1"1/4	**43,61 €**
	*M532801946	100-40	4" - 1"1/2	**45,44 €**
	*M532801947	100-50	4" - 2"	**35,48 €**
	*M532801948	100-65	4" - 2"1/2	**35,48 €**
	*M532801949	100-80	4" - 3"	**30,41 €**
	M837-528C	150-50	6" - 2"	**81,38 €**
	M837-529C	150-65	6" - 2"1/2	**81,38 €**
	M837-530C	150-80	6" - 3"	**81,38 €**
	M837-532C	150-100	6" - 4"	**50,57 €**
	M532801982	200-50	8" - 2"	**263,60 €**
	M532801965	200-65	8" - 2"1/2	**268,89 €**
	A532801966	200-80	8" - 3"	**268,89 €**
	A532801967	200-100	8" - 4"	**242,96 €**
	M532801968	200-150	8" - 6"	**171,11 €**
	*H2062083233	250-80	10" - 3"	**587,44 €**
	H2062083236	250-150	10" - 6"	**587,44 €**
	H2062083438	250-200	10" - 8"	**587,44 €**
	*H2062083631	300-100	12" - 4"	**746,00 €**
	*H2062083632	300-200	12" - 8"	**746,00 €**
	H2062083635	300-150	12" - 6"	**746,00 €**
	H2062083633	300-250	12" - 10"	**746,00 €**

ASTM F439 - SCH80 - PN25

INCREMENTO +5% ACCESORIOS Y TUBERIA

*Prévio pedido

PORTABRIDAS+BRIDA VANSTONE FLANGE	CODIGO	DN	PULGADAS	PVP UNITARIO
BRIDA NORMA DIN - ANSI	**ASTM F439 - SCH80 - PN25**			
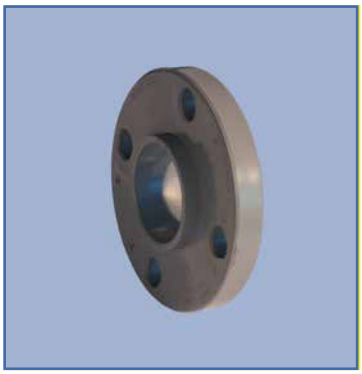	*M532803401	15	1/2	**11,11 €**
	*M532803402	20	3/4	**11,43 €**
	*M532803403	25	1"	**12,44 €**
	M532803404	32	1"1/4	**15,11 €**
	M532803405	40	1"1/2	**16,95 €**
	M532803406	50	2"	**20,38 €**
	M532803407	65	2"1/2	**37,97 €**
	M532803408	80	3"	**41,65 €**
	M532803409	100	4"	**62,41 €**
	M854-060C	150	6"	**86,41 €**
	M532803411	200	8"	**214,60 €**
	H1271320101	250	10"	**322,00 €**
	H1271360101	300	12"	**486,22 €**

INCREMENTO +5% ACCESORIOS Y TUBERIA

PORTABRIDAS STUB FLANGE	CODIGO	DN	PULGADAS	PVP UNITARIO
BRIDA NORMA DIN - ANSI	**ASTM F439 - SCH80 - PN25**			
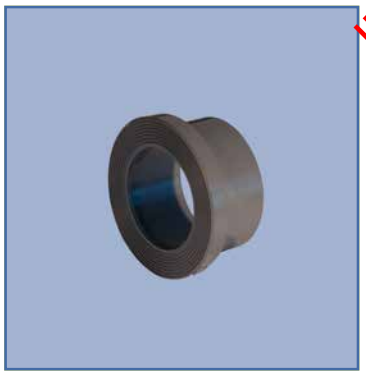	M532803601	15	1/2	**4,52 €**
	M532803602	20	3/4	**4,59 €**
	M532803603	25	1"	**5,04 €**
	M854-012-2C	32	1"1/4	**6,22 €**
	M854-015-2C	40	1"1/2	**6,89 €**
	M854-020-2C	50	2"	**8,30 €**
	M532803607	65	2"1/2	**20,19 €**
	M532803608	80	3"	**28,33 €**
	M532803609	100	4"	**40,00 €**
	M854-060-2C	150	6"	**50,29 €**
	M53283611	200	8"	**97,97 €**

***Prévio pedido**

info@idistub.com www.idistub.com T. 0034 972 478 603

TAPA ENCAP	CODIGO	DN	PULGADAS	PVP UNITARIO

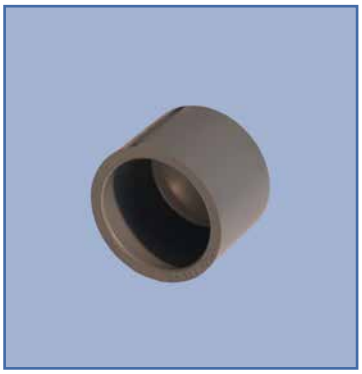

ASTM F439-SCH80 - PN25

*M532804101	15	1/2	**3,72 €**
*M532804102	20	3/4	**5,28 €**
*M532804103	25	1"	**9,22 €**
*M532804104	32	1"1/4	**9,56 €**
*M532804105	40	1"1/2	**10,11 €**
*M532804106	50	2"	**10,78 €**
*M532804107	65	2"1/2	**17,71 €**
*M532804108	80	3"	**23,62 €**
*M532804109	100	4"	**40,63 €**
847-060C	150	6"	**341,66 €**
847-080C	200	8"	**569,55 €**
H2012083205	250	10"	**1.028,00 €**
*H2012083206	300	12"	**1.855,66 €**

INCREMENTO +5% ACCESORIOS Y TUBERIA

VALVULAS BOLA CPVC VP 901 - COMPACTA	CODIGO	DN	PULGADAS	PVP UNITARIO

VP-901

VP90115	15	1/2	**15,81 €**
VP90120	20	3/4	**19,24 €**
VP90125	25	1"	**23,78 €**
VP90132	32	1"1/4	**37,38 €**
VP90140	40	1"1/2	**54,18 €**
VP90150	50	2"	**75,25 €**

***Junta Teflon**

***Prévio pedido**

VALVULAS BOLA CPVC VP 641	CODIGO	DN	PULGADAS	PVP UNITARIO

VP-641 **DOBLE RACOR (SOCKET)**

VP641105	15	1/2	**26,38 €**
VP641020	20	3/4	**32,44 €**
VP641025	25	1"	**46,55 €**
VP641032	32	1"1/4	**68,22 €**
VP641040	40	1"1/2	**88,11 €**
VP641050	50	2"	**105,44 €**
VP641065	65	2"1/2	**185,99 €**
VP641080	80	3"	**312,25 €**
VP641100	100	4"	**579,26 €**

VP-641 **ENBRIDADA**

*VPE641105	15	1/2	**CONSULTAR**
*VPE641020	20	3/4	**CONSULTAR**
*VPE641025	25	1"	**CONSULTAR**
*VPE641032	32	1"1/4	**CONSULTAR**
*VPE641040	40	1"1/2	**CONSULTAR**
*VPE641050	50	2"	**CONSULTAR**
*VPE641065	65	2"1/2	**CONSULTAR**
*VPE641080	80	3"	**CONSULTAR**
*VPE641100	100	4"	**CONSULTAR**

INCREMENTO +5% ACCESORIOS Y TUBERIA

VALVULA RETENCIÓN CPVC BOLA	CODIGO	DN	PULGADAS	PVP UNITARIO

VP-441 (SOCKET)

*VP441015	15	1/2	**56,28 €**
*VP441020	20	3/4	**69,44 €**
*VP441025	25	1"	**82,50 €**
*VP441032	32	1"1/4	**114,06 €**
*VP441040	40	1"1/2	**138,17 €**
*VP441050	50	2"	**187,61 €**

***Prévio pedido**

info@idistub.com www.idistub.com T. 0034 972 478 603

VALVULA RETENCIÓN CPVC CLAPETA BRIDA	CODIGO	DN	PULGADAS	PVP UNITARIO
	VP-451 EMBRIDADA			
	*VP451015	15	1/2"	**404,50 €**
	*VP451020	20	3/4"	**404,50 €**
	*VP451025	25	1"	**462,61 €**
	*VP451032	32	1"1/4	**583,06 €**
	*VP451040	40	1"1/2	**583,06 €**
	*VP451050	50	2"	**723,33 €**
	*VP451065	65	2"1/2	**1.010,17 €**
	*VP451080	80	3"	**1.204,28 €**
	*VP451100	100	4"	**1.722,83 €**
	*VP451150	150	6"	**3.265,72 €**
	*VP451200	200	8"	**6.207,00 €**

FILTRO CPVC SOLDAR	CODIGO	DN	PULGADAS	PVP UNITARIO
	VP-221 (SOCKET)			
	*VP221015	15	1/2"	**58,89 €**
	*VP221020	20	3/4"	**65,11 €**
	*VP221025	25	1"	**80,89 €**
	*VP221032	32	1"1/4	**145,17 €**
	*VP221040	40	1"1/2	**155,44 €**
	*VP221050	50	2"	**209,67 €**

INCREMENTO +5% ACCESORIOS Y TUBERIA

BRIDA CIEGA CPVC BLIND FLANGE	CODIGO	DN	PULGADAS	PVP UNITARIO
	ASTM F439 - SCH80 (PN25)			
	*B015020	15	1/2	**15,60 €**
	*B020025	20	3/4	**17,20 €**
	*B025032	25	1"	**21,90 €**
	*B032040	32	1"1/4	**24,00 €**
	*B040050	40	1"1/2	**34,80 €**
	*B050063	50	2"	**36,56 €**
	*B065075	65	2"1/2	**52,10 €**
	UP251080	80	3"	**58,22 €**
	UP251100	100	4"	**88,44 €**
	UP251150	150	6"	**146,23 €**
	UP251200	200	8"	**244,55 €**
	UP251250	250	10"	**644,22 €**
	*B300315	300	12"	**680,10 €**

***Prévio pedido**

FILTRO CPVC BRIDA	CODIGO	DN	PULGADAS	PVP UNITARIO
	VP-221 EMBRIDADA			
	*VP221115	15	1/2	CONSULTAR
	*VP221120	20	3/4	CONSULTAR
	*VP221125	25	1"	CONSULTAR
	*VP221132	32	1"1/4	CONSULTAR
	*VP221140	40	1"1/2	CONSULTAR
	*VP221150	50	2"	CONSULTAR
	*VP221165	65	2"1/2	CONSULTAR
	*VP221180	80	3"	CONSULTAR
	*VP221100	100	4"	CONSULTAR
	*VP221150	150	6"	CONSULTAR
	*VP221200	200	8"	CONSULTAR

BRIDA REFORZADA PPR - ACERO	CODIGO	DN	PULGADAS	PVP UNITARIO
	DIN			
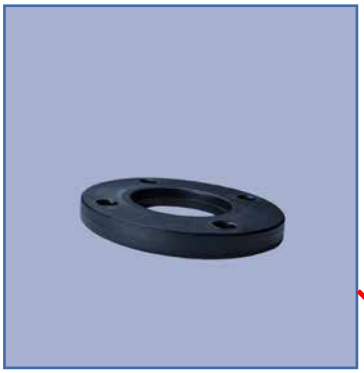	B0801105	15	1/2	**16,60 €**
	B0802304	20	3/4	**18,60 €**
	B0803225	25	1"	**23,00 €**
	B0[illegible]32	32	1"1/4	**27,24 €**
	B0805040	40	1"1/2	**29,02 €**
	B0806350	50	2"	**46,77 €**
	B0807565	65	2"1/2	**51,85 €**
	B0809080	80	3"	**61,73 €**
	B080110100	100	4"	**81,05 €**
	B08080160150	150	6"	**117,47 €**
	B080225200	200	8"	**169,76 €**
	B080000250	250	10"	**206,06 €**
	B010024967	300	12"	**315,29 €**

*** ANSI Prévio pedido**

INCREMENTO +5% ACCESORIOS Y TUBERIA

***Prévio pedido**

JUNTA BRIDA - EPDM RUBER GASKET	CODIGO	DN	PULGADAS	PVP UNITARIO
	VP-289			
	J020201098	15	1/2"	**3,39 €**
	J020201099	20	3/4"	**3,70 €**
	J020201100	25	1"	**5,19 €**
	J020201101	32	1"1/4	**6,77 €**
	J020201102	40	1"1/2	**7,72 €**
	12891603001	50	2"	**7,44 €**
	12891703001	65	2"1/2	**8,67 €**
	12891803001	80	3"	**8,89 €**
	12892003001	100	4"	**10,78 €**
	12892401001	150	6"	**11,56 €**
	12892801001	200	8"	**13,33 €**
	120201041	250	10"	**36,67 €**
	120201042	300	12"	**52,22 €**

COMPENSADOR CPVC TELESCOPICO EXPANSION JOINT SOCKET	CODIGO	DN	PULGADAS	PVP UNITARIO
	VP-231			
	121310401007	15	1/2"	**41,22€**
	121310601007	20	3/4"	**48,00€**
	121310801007	25	1"	**57,12€**
	121311001007	32	1"1/4	**102,00€**
	121311201007	40	1"1/2	**106,44€**
	121311601007	50	2"	**168,00€**
	121311709007	65	2"1/2	**488,00€**
	121311809007	80	3"	**514,80**
	121312009007	100	4"	**677,87€**

COMPENSADOR FLEXIBLE CON GOMA EPDM STENFLEX B1	CODIGO	DN	PULGADAS	PVP UNITARIO
	PN16			
	*D08B0150	50	2"	**CONSULTAR**
	*D08B0165	65	2"1/2	**CONSULTAR**
	*D08B0180	80	3"	**CONSULTAR**
	*D08B1100	100	4"	**CONSULTAR**
	*D08B1150	150	6"	**CONSULTAR**
	*D08B1200	200	8"	**CONSULTAR**
	*D08B1250	250	10"	**CONSULTAR**
	*D08B1300	300	12"	**CONSULTAR**

***BRIDA DIN**

INCREMENTO +15% ACCESORIOS Y TUBERIA

***Prévio pedido**

ABRAZADERA IDISTUB DESLIZANTE	CODIGO	TUERCA CONEXIÓN	PULGADAS INCHES	RANGO	UNIDADES CAJA	PVP UNITARIO
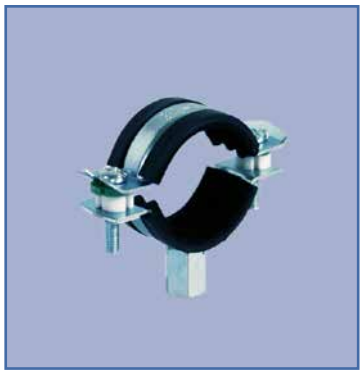	SE-SLNCL27	M8-10	1/2	20-25	100	1,40 €
	SE-SLNCL34	M8-10	1/3	26-30	100	1,56 €
	SE-SLNCL42	M8-10	1"	32-36	100	1,70€
	SE-SLNCL46	M8-10	1"1/4	38-43	100	1,77 €
	SE-SLNCL48	M8-10	1"1/2	47-51	100	1,87 €
	SE-SLNCL60	M8-10	2"	60-64	50	2,40 €
	SE-SLNCL73	M8-10	2"1/2	72-83	25	2,51 €
	SE-SLNCL89	M8-10	3"	87-92	25	2,92 €
	SE-SLNCL114	M8-10	4"	102-116	25	3,73 €
	A0616006	M8-12	6"	164-168	1	27,44 €
	A0622508	M12	8"	219-223	1	39,64 €
	A0625010	M12	10"	270-275	1	41,77 €
	A0625012	M12	12"	324	1	48,20 €

Goma EPDM deslizante
****Reforzada**

INCREMENTO +5% ACCESORIOS Y TUBERIA

HERRAMIENTAS OPCIONALES

*CORTATUBOS 1/2 - 2"	
CODIGO	PVP
FC0081663	295,00 €

*BISELADOR 1/2 - 8"	
CODIGO	PVP
FH0081664	315,00 €

*B.UNIVERSAL	
CODIGO	PVP
FH0080004	50,00 €

BISELADOR TUBO REMS 1/2"- 2"	
CODIGO	PVP
FH0081663	176,60

*Prévio pedido

info@idistub.com www.idistub.com T. 0034 972 478 603

COMPONENTE / PRIMER SOLVENT CEMENT / PRIMER	CODIGO	LITROS	PVP UNITARIO
	COMPONENTE 724		
	TIPS-946	946 ML	**83,85 €**
	***COLOR GRIS**		
	PRIMER P70		
	MEZ-221	1/2L	**30,27 €**
	MEZ-220	1L	**42,31 €**

INCREMENTO +5% ACCESORIOS Y TUBERIA

MANGUITO REPARACIÓN COM-PRESIÓN GRIPLOC	CÓDIGO	DN	PULGADAS INCHES	PVP UNITARIO
	GL429-005C	15	1/2"	**EN PREPARACIÓN**
	GL429-007C	20	3/4"	**EN PREPARACIÓN**
	GL429-010C	25	1"	**EN PREPARACIÓN**
	GL429-012C	32	1"1/4	**EN PREPARACIÓN**
	GL429-015C	40	1"1/2	**EN PREPARACIÓN**
	GL429-020C	50	2"	**EN PREPARACIÓN**

***Prévio pedido**

Colectores de CPVC a medida bajo pedido.

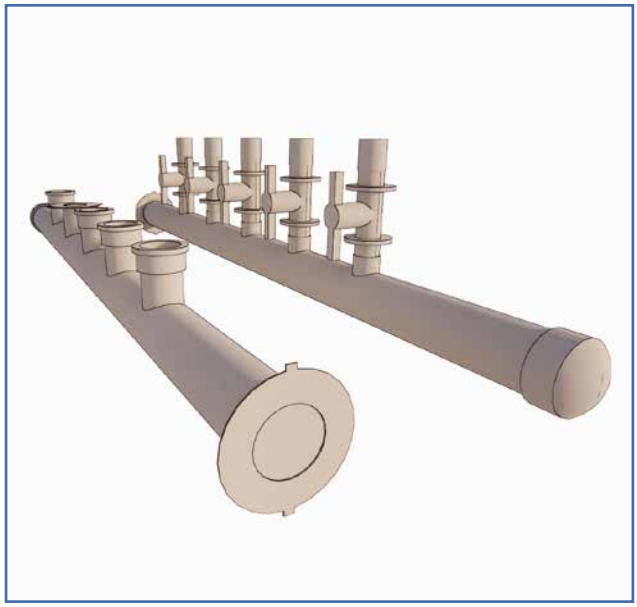

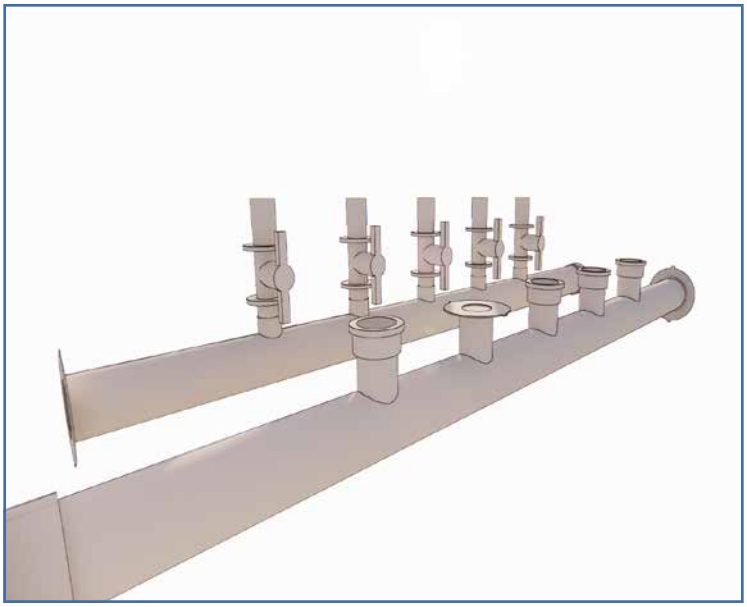

info@idistub.com www.idistub.com T. 0034 972 478 603

DATOS TÉCNICOS

TABLA DE TIEMPOS DE MONTAJE DEL CPVC / METRO SOLDADURA

MEDIDA	HORAS	MINUTOS	SOLDADURAS / KG
1/2	0,070	4,200	1.200
3/4	0,078	4,680	750
1"	0,084	5,040	500
1"1/4	0,098	5,880	450
1"1/2	0,106	6,360	325
2"	0,112	6,720	225
2"1/2	0,140	8,400	50
3"	0,182	10,920	40
4"	0,270	16,200	30
5"	0,364	21,840	12
6"	0,364	21,840	10
8"	0,510	30,600	5
10"	0,714	42,840	2
12"	0,980	58,800	1

Tiempos con dos personas. Operario + ayudante + soportación standard (aproximados)

INCREMENTO +5% ACCESORIOS Y TUBERIA

TIEMPOS DE SOLDADURA

Tiempos recomendados x cada 1 BAR de presión

Rango de temperaturas ambiental	Medida de tubo ½" hasta 1 ¼" DN15 - DN32	Medida de tubo 1 ½" hasta 3" DN40 - DN80	Medida de tubo 4" hasta 8" DN100 - DN200	Medida de tubo 10" hasta 12" DN250 - DN300
15.5ºC - 37.7ºC	15 minutos	30 minutos	1 hora	2 horas
4.4ºC - 15.5ºC	1 hora	2 horas	4 horas	8 horas

Tiempos recomendados de curación para prueba hidráulica según norma

Rango de temperaturas ambiental	Medida de tubo ½" hasta 1 ¼" DN15 - DN32	Medida de tubo 1 1/2" hasta 3" DN40 - DN80	Medida de tubo 4" hasta 8" 1DN100 - DN200	Medida de tubo 10" hasta 12" DN250 - DN300
15.5ºC - 37.7ºC	6 horas	12 horas	24 horas	48 horas
4.4ºC - 15.5ºC	12 horas	24 horas	48 horas	96 horas

CAUDAL Y PÉRDIDA DE CARGA PARA CPVC SCH40

Variables independientes: Caudal Q (l/h), Diámetro nominal • Variables dependientes: Velocidad (m/s), Pérdida de carga Δh (mmca/m) ΔP (Pa/m)

	2½ "			3 "			4 "			6 "			8 "			10"			12 "		
Q (l/h)	V (m/s)	Δh (mmca/m)	ΔP (Pa/m)	V (m/s)	Δh (mm-ca/m)	ΔP (Pa/m)	V (m/s)	Δh (mm-ca/m)	ΔP (Pa/m)	V (m/s)	Δh (mm-ca/m)	ΔP (Pa/m)	V (m/s)	Δh (mm-ca/m)	ΔP (Pa/m)	V (m/s)	Δh (mm-ca/m)	ΔP (Pa/m)	V (m/s)	Δh (mm-ca/m)	ΔP (Pa/m)
250																					
500																					
1000																					
1500	0,135	0,393	3,9																		
2000	0,180	0,670	6,6																		
3000	0,270	1,420	13,9	0,175	0,493	4,8															
4000	0,360	2,420	23,7	0,223	0,840	8,2															
5000	0,450	3,658	35,9	0,291	1,270	12,5	0,169	0,338	3,3												
6000	0,540	5,127	50,3	0,350	1,781	17,5	0,203	0,474	4,6												
7000	0,630	6,821	66,9	0,408	2,369	23,2	0,237	0,630	6,2												
8000	0,719	8,735	85,7	0,466	3,034	29,7	0,271	0,807	7,9												
9000	0,809	10,864	106,5	0,524	3,773	37,0	0,304	1,004	9,8	0.134	0.136	1.3									
10000	0,899	13,305	129,5	0,583	4,586	45,0	0,338	1,220	12,0	0.149	0.166	1.6									
12000	1,079	18,509	181,5	0,699	6,428	63,0	0,406	1,711	16,8	0.179	0.[illegible]	2.3									
14000	1,259	24,625	241,5	0,816	8,552	83,9	0,474	2,276	22,3	0.20[illegible]	0.309	2.3									
16000	1,439	31,553	309,2	0,932	10,951	107,4	0,541	2,914	28,6	0.2[illegible]8	0.396	3.9	0.138	0.104	1.0						
18000	1,619	39,220	384,6	1,049	13,621	133,6	0,609	3,625	3[illegible]	0.268	0.492	4.8	0.155	0.129	1.3						
2000	1,799	47,670	467,5	1,165	16,556	162,3	0,676	4,4[illegible]	43,2	0.298	0.598	5.9	0.172	0.157	1.5						
25000	2,248	72,065	706,7	1,456	25,028	245,4	0,846	[illegible]	65,3	0.372	0.905	8.9	0.215	0.238	2.3	0.136	0.078	0.8			
30000	2,698	101,011	990,5	1,748	35,081	344,0	[illegible]	9,335	91,5	0.447	1.268	12.4	0.258	0.333	3.3	0.164	0.110	1.1			
35000				2,039	46,672	457[illegible]	1,184	12,420	121,8	0.521	1.687	16.5	0.301	0.443	4.3	0.191	0.146	1.4	0.135	0.062	0.6
40000				2,330	59,766	5[illegible]6,1	1,353	15,904	156,0	0.596	2.160	21.2	0.344	0.568	5.6	0.218	0.187	1.8	0.154	0.080	0.8
50000				2,913	90,[illegible]	886,0	1,691	24,043	235,8	0.745	3.265	32.0	0.430	0.858	8.4	0.273	0.283	2.8	0.192	0.121	1.2
60000							2,029	33,701	330,5	0.894	4.577	44.9	0.516	1.203	11.8	0.327	0.397	3.9	0.231	0.169	1.7
70000							2,368	44,836	439,7	1.043	6.089	59.7	0.602	1.600	15.7	0.382	0.528	5.2	0.269	0.225	2.2
80000							2,706	57,415	563,0	1.192	7.798	76.5	0.688	2.049	20.1	0.437	0.676	6.6	0.308	0.288	2.8
90000										1.341	9.698	95.1	0.774	2.548	25.0	0.491	0.841	8.2	0.346	0.358	3.5
100000										1.490	11.788	115.6	0.860	3.097	30.4	0.546	1.022	10.0	0.385	0.436	4.3
125000										1.862	17.821	174.7	1.076	4.682	45.9	0.682	1.545	15.2	0.481	0.659	6.5
150000										2.235	24.979	244.9	1.291	6.563	64.4	0.819	2.166	21.2	0.577	0.923	9.1
200000													1.721	11.181	109.6	1.092	3.690	36.2	0.769	1.573	15.4
250000													2.151	16.903	165.7	1.364	5.579	54.7	0.961	2.378	23.3
300000																1.637	7.820	76.7	1.154	3.333	32.7
400000																2.183	13.323	130.6	1.538	5.678	55.7

INCREMENTO +5% ACCESORIOS Y TUBERIA

PRECAUCIÓN: La velocidad no debería superar 2 m/s, • las tuberías de CPVC no deben utilizarse para aire comprimido

info@idistub.com www.idistub.com T. 0034 972 478 603

CAUDAL Y PÉRDIDA DE CARGA PARA CPVC SCH80

Variables independientes: Caudal Q (l/h), Diámetro nominal • Variables dependientes: Velocidad (m/s), Pérdida de carga Δh (mmca/m) ΔP (Pa/m)

	2½ "			3 "			4 "			6 "			8 "			10 "			12 "		
Q (l/h)	v (m/s)	Δh (mmca/m)	ΔP (Pa/m)	v (m/s)	Δh (mm-ca/m)	ΔP (Pa/m)	v (m/s)	Δh (mm-ca/m)	ΔP (Pa/m)	v (m/s)	Δh (mm-ca/m)	ΔP (Pa/m)	v (m/s)	Δh (mm-ca/m)	ΔP (Pa/m)	v (m/s)	Δh (mm-ca/m)	ΔP (Pa/m)	v (m/s)	Δh (mm-ca/m)	ΔP (Pa/m)
250																					
500																					
1000																					
1500	0,152	0,529	5,2																		
2000	0,203	0,901	8,8																		
3000	0,305	1,910	18,7	0,196	0,649	6,4															
4000	0,406	3,254	31,9	0,261	1,105	10,8															
5000	0,508	4,919	48,2	0,326	1,670	16,4	0,187	0,433	4,2												
6000	0,609	6,894	67,6	0,391	2,341	23,0	0,225	0,607	6,0												
7000	0,711	9,172	89,9	0,456	3,115	30,5	0,262	0,808	7,9												
8000	0,813	11,746	115,2	0,521	3,989	39,1	0,300	1,035	10,1												
9000	0,914	14,609	143,3	0,587	4,961	48,7	0,337	1,287	12,6												
10000	1,016	17,757	174,1	0,652	6,030	59,1	0,375	1,564	15,3												
12000	1,219	24,889	244,1	0,782	8,453	82,9	0,449	2,192	21,5	0,198	0,298	2,9									
14000	1,422	33,113	324,7	0,913	11,246	110,3	0,524	2,917	28,6	0,231	0,397	3,9									
16000	1,625	42,403	415,8	1,043	14,401	141,2	0,599	3,735	36,6	0,264	0,508	5,0									
18000	1,828	52,739	517,2	1,173	17,911	175,6	0,674	4,646	45,6	0,297	0,632	6,2									
2000	2,031	64,102	628,6	1,304	21,770	213,5	0,749	5,646	55,4	0,330	0,769	7,5									
25000	2,539	96,905	950,3	1,630	32,911	322,7	0,936	8,536	83,7	0,413	1,162	11,4									
30000	3,047	135,829	1331,9	1,956	46,130	452,3	1,124	11,965	117,3	0,495	1,629	16,0	0,283	0,416	4,1						
35000				2,281	61,372	601,8	1,311	15,918	156,1	0,578	2,167	21,2	0,330	0,553	5,4						
40000				2,607	78,590	770,7	1,498	20,384	199,9	0,660	2,774	27,2	0,377	0,709	6,9						
50000				3,259	118,808	1165,0	1,873	30,815	302,2	0,826	4,194	41,1	0,471	1,071	10,5	0,300	0,355	3,5			
60000							2,247	43,192	423,5	0,991	5,879	57,6	0,566	1,502	14,7	0,359	0,498	4,9			
70000							2,622	57,464	563,5	1,156	7,821	76,7	0,660	1,998	19,6	0,419	0,662	6,5			
80000							2,996	73,586	721,6	1,321	10,016	98,2	0,754	2,558	25,1	0,479	0,848	8,3	0,339	0,365	3,6
90000										1,486	12,457	122,2	0,848	3,182	31,2	0,539	1,055	10,3	0,381	0,453	4,4
100000										1,651	15,141	148,5	0,943	3,868	37,9	0,599	1,282	12,6	0,423	0,551	5,4
125000										2,064	22,890	224,5	1,178	5,847	57,3	0,749	1,939	19,0	0,529	0,833	8,2
150000										2,477	32,084	314,6	1,414	8,195	80,4	0,899	2,717	26,6	0,635	1,168	11,5
200000													1,885	13,962	136,9	1,198	4,630	45,4	0,847	1,989	19,5
250000													2,357	21,107	207,0	1,498	6,999	68,6	1,059	3,007	29,5
300000													2,828	29,585	290,1	1,797	9,810	96,2	1,270	4,215	41,3
400000																2,396	16,713	163,9	1,694	7,181	70,4
450000																2,696	20,787	203,8	1,906	8,932	87,6

INCREMENTO +5% ACCESORIOS Y TUBERIA

PRECAUCIÓN: La velocidad no debería superar 2 m/s, • las tuberías de CPVC no deben utilizarse para aire comprimido

CAUDAL Y PÉRDIDA DE CARGA PARA CPVC SDR 11 CTS (PN25)

Variables independientes: Caudal Q y Diámetro nominal • Variables dependientes: Velocidad, Pérdida de carga Δh yΔP

	½ "			¾"			1 "			1¼ "			1½ "			2 "		
Q (l/h)	V (m/s)	Δh (mmca/m)	ΔP (Pa/m)	V (m/s)	Δh (mm-ca/m)	ΔP (Pa/m)	V (m/s)	Δh (mm-ca/m)	ΔP (Pa/m)	V (m/s)	Δh (mm-ca/m)	ΔP (Pa/m)	V (m/s)	Δh (mm-ca/m)	ΔP (Pa/m)	V (m/s)	Δh (mm-ca/m)	ΔP (Pa/m)
200	0,457	24,86	243,8	0,215	3,96	38,8	0,129	1,14	11,2									
400	0,914	89,75	880,0	0,430	14,30	140,2	0,258	4,12	40,4									
600	1,371	190,17	1864,8	0,645	30,29	297,1	0,387	8,73	85,6	0,266	3,51	34,4						
800	1,828	323,98	3177,0	0,860	51,61	506,1	0,516	14,87	145,8	0,355	5,98	58,6						
1000	2,285	489,77	4802,7	1,075	78,02	765,1	0,645	22,48	220,5	0,443	9,04	88,6	0,310	3,78	37,0	0,181	1,02	10,0
1250	2,857	740,41	7260,5	1,344	117,95	1156,6	0,806	33,99	333,3	0,554	13,66	134,0	0,387	5,71	56,0	0,226	1,54	15,1
1500	3,428	1037,81	10176,7	1,612	165,32	1621,1	0,967	47,64	467,2	0,665	19,15	187,8	0,465	8,00	[illegible]	0,272	2,16	21,2
1750	3,999	1380,71	13539,2	1,881	219,94	2156,8	1,128	63,39	621,6	0,776	25,48	249,8	0,542	[illegible]	104,4	0,317	2,88	28,2
2000	4,571	1768,09	17337,9	2,150	281,65	2761,9	1,290	81,17	795,9	0,887	32,63	319,9	0,620	[illegible]	133,7	0,362	3,68	36,1
2500	5,714	2672,89	26210,3	2,687	425,79	4175,3	1,612	122,71	1203,3	1,109	49,32	483,7	0,775	20,62	202,2	0,453	5,57	54,6
3000				3,224	596,81	5852,3	1,934	171,99	1686,6	1,330	69,13	[illegible]	0,930	28,90	283,3	0,543	7,80	76,5
4000				4,299	1016,77	9970,4	2,579	293,02	2873,4	1,774	117,78	1155,0	1,240	49,23	482,7	0,724	13,29	130,3
5000							3,224	442,97	4343,8	2,217	177,05	1746,0	1,550	74,42	729,8	0,905	20,09	197,0
6000							3,869	620,90	6088,5	2,661	249,57	2447,3	1,860	104,31	1022,9	1,086	28,16	276,2
7000							4,514	826,05	8100,2	3,104	332,03	3255,9	2,170	138,78	1360,9	1,267	37,47	367,4
8000							4,435	642,78	6303,1	3,548	425,19	4169,4	2,480	177,71	1742,7	1,448	47,98	470,5
9000										3,991	528,83	5185,7	2,790	221,03	2167,4	1,629	59,68	585,2
10000										4,435	642,78	6303,1	3,099	268,66	2634,5	1,810	72,54	711,3
12000										5,322	900,96	8834,8	3,719	376,57	3692,6	2,172	101,67	997,0
14000													4,339	500,99	4912,7	2,534	135,27	1326,4
16000													4,959	641,55	6291,0	2,897	173,22	1698,6
18000																3,259	215,44	2112,6
20000																3,621	261,86	2567,8
25000																4,526	395,87	3881,9
30000																5,431	554,87	5441,1

INCREMENTO +5% ACCESORIOS Y TUBERIA

PRECAUCIÓN: La velocidad no debería superar 2 m/s, • las tuberías de CPVC no deben utilizarse para aire comprimido

info@idistub.com www.idistub.com T. 0034 972 478 603

CAUDAL Y PÉRDIDA DE CARGA PARA CPVC SDR 13,5 CTS (PN20)

Variables independientes: Caudal Q y Diámetro nominal • Variables dependientes: Velocidad, Pérdida de carga Δh yΔP

	½ "			¾ "			1 "			1¼ "			1½ "			2 "		
Q (l/h)	v (m/s)	Δh (mmca/m)	ΔP (Pa/m)	v (m/s)	Δh (mm-ca/m)	ΔP (Pa/m)	v (m/s)	Δh (mm-ca/m)	ΔP (Pa/m)	v (m/s)	Δh (mm-ca/m)	ΔP (Pa/m)	v (m/s)	Δh (mm-ca/m)	ΔP (Pa/m)	v (m/s)	Δh (mm-ca/m)	ΔP (Pa/m)
200	0,412	19,33	189,5	0,198	3,24	31,8	0,119	0,94	9,2									
400	0,824	69,77	684,2	0,396	11,71	114,8	0,238	3,40	33,4									
600	1,237	147,84	1449,7	0,594	24,80	243,2	0,358	7,21	70,7	0,240	2,74	26,8						
800	1,649	251,87	2469,9	0,792	42,26	414,4	0,477	12,28	12,28	0,320	4,66	45,7						
1000	2,061	380,77	3733,8	0,990	63,89	626,5	0,596	18,56	182,0	0,400	7,05	69,1	0,286	3,78	30,4			
1250	2,576	575,62	5644,5	1,238	96,58	947,0	0,745	28,06	275,2	0,501	10,65	104,5	0,357	4,69	45,9	0,209	1,27	12,4
1500	3,091	806,83	7911,8	1,485	135,37	1327,4	0,894	39,33	385,7	0,601	14,93	146,4	0,429	6,57	64,4	0,251	1,78	17,4
1750	3,607	1073,41	10525,9	1,733	180,10	1766,0	1,043	52,33	513,2	0,701	19,87	194,8	0,500	8,74	85,7	0,293	2,37	23,2
2000	4,122	1374,57	13479,1	1,980	230,63	2261,5	1,192	67,01	657,1	0,801	25,44	249,5	0,572	11,19	109,7	0,334	3,03	29,7
2500	5,152	2078,00	20376,8	2,475	348,65	3418,8	1,490	101,31	993,4	1,001	38,46	377,1	0,714	16,92	165,9	0,418	4,58	44,9
3000				2,970	488,69	4792,1	1,788	142,00	1392,4	1,201	53,91	528,6	0,857	23,71	232,5	0,501	6,42	63,0
4000				3,960	832,56	8164,1	2,384	241,92	2372,2	1,602	91,84	900,6	1,143	40,39	396,1	0,669	10,94	107,3
5000							2,980	365,72	3587,2	2,002	138,84	1361,5	1,429	61,07	598,8	0,836	16,54	162,2
6000							3,576	512,61	6088,5	2,402	194,61	1908,3	1,715	85,59	839,3	1,003	23,19	227,4
7000							4,172	681,98	6687,5	2,803	258,91	2538,8	2,000	113,88	1116,7	1,170	30,85	302,5
8000										3,203	331,55	3251,2	2,286	145,83	1430,0	1,337	39,51	387,4
9000										3,604	412,36	4043,6	2,572	181,37	1778,5	1,504	49,14	481,8
10000										4,004	501,21	4914,9	2,858	220,45	2161,7	1,671	59,72	585,6
12000										4,805	702,53	6889,0	3,429	309,00	3030,0	2,006	83,71	820,9
14000													4,001	411,09	4031,2	2,340	111,37	1092,1
16000													4,572	526,43	5162,2	2,674	142,62	1398,5
18000																3,009	177,38	1739,4
20000																3,621	261,86	2567,8
25000																4,526	395,87	3881,9
30000																5,431	554,87	5441,1

INCREMENTO +5% ACCESORIOS Y TUBERIA

PRECAUCIÓN: La velocidad no debería superar 2 m/s, • las tuberías de CPVC no deben utilizarse para aire comprimido

TABLA DE DISTANCIA SOPORTES CPVC EDIFICACIÓN - INDUSTRIAL
POSICIÓN HORIZONTAL

EDIFICACIÓN

SCH40 (PN20)

DN	MEDIDA	21ºC	49ºC	71ºC	82ºC
		cm	cm	cm	cm
15	1/2"	168	138	92	77
20	3/4"	168	153	92	77
25	1"	183	168	107	92
32	1"1/4	198	183	107	107
40	1"1/2	214	183	107	107
50	2"	214	198	122	107
65	2"1/2	244	229	138	122
80	3"	244	229	138	122
100	4"	275	260	153	138

En posición vertical se puede incrementar 20% + la distancia de los soportes

INCREMENTO +5% ACCESORIOS Y TUBERIA

INDUSTRIAL

SCH40 (PN20)

DN	MEDIDA	16ºC	27ºC	38ºC	49ºC	60ºC	82ºC
		cm	cm	cm	cm	cm	cm
15	1/2"	152	152	137	137	122	76
20	3/4"	168	152	152	137	122	76
25	1"	183	168	168	152	137	76
32	1"1/4	183	168	168	168	152	91
40	1"1/2	198	198	198	168	152	91
50	2"	198	183	183	168	152	91
65	2"1/2	229	213	213	198	183	107
80	3"	244	213	213	213	183	107
100	4"	259	229	229	213	198	122
150	4″	290	244	244	229	213	137
200	8″	290	244	244	229	213	152
250″	10″	305	274	274	244	229	168
300	12″	320	305	305	274	244	183

SCH80 (PN25)

23ºC	38ºC	49ºC	60ºC	71ºC	82ºC
cm	cm	cm	cm	cm	cm
168	152	137	137	91	76
168	168	152	137	91	76
183	183	168	152	107	91
198	183	183	168	107	91
213	198	183	168	107	107
213	213	198	183	122	107
244	229	229	198	137	122
244	244	229	213	137	122
274	274	259	229	152	137
305	290	274	244	168	152
335	320	305	274	183	168
351	335	320	290	198	183
381	381	335	320	229	198

En posición vertical se puede incrementar 20% + la distancia de los soportes.
Para Temperaturas de 27ºc a 82º c aconsejamos instalar Soportes Deslizantes IDISTUB.

info@idistub.com www.idistub.com T. 0034 972 478 603

REGRESIÓN CPVC

SCH 40

Temperature	10ºC			20ºC			30ºC			40ºC			50ºC		
AÑOS	YEAR			YEAR			YEAR			YEAR			YEAR		
MEDIDA	1	25	50	1	25	50	1	25	50	1	25	50	1	25	50
2" -1/2"	28,3	25,1	24,0	25,6	21,5	20,8	22,5	18,6	17,8	19,4	16,3	15,3	15,9	13,0	12,4
3"	24,5	21,7	20,8	22,1	18,6	18,0	19,5	16,1	15,4	16,8	14,1	13,2	13,8	11,3	10,7
4"	20,7	18,4	17,6	18,7	15,7	15,2	16,4	13,6	13,0	14,2	11,9	11,2	11,6	9,5	9,1
6"	16,4	14,6	13,9	14,8	12,5	12,1	13,0	10,8	10,3	11,2	9,4	8,9	9,2	7,6	7,2
8"	14,4	12,8	12,3	13,1	11,0	10,6	11,5	9,5	9,1	9,9	8,3	7,8	8,1	6,6	6,3
10"	13,1	11,6	11,1	11,8	9,9	9,6	10,4	8,6	8,2	9,0	7,5	7,1	7,3	6,0	5,7
12"	12,2	10,9	10,4	11,1	9,3	9,0	9,7	8,0	7,7	8,4	7,0	6,6	6,9	5,6	5,4
	BARS			BARS			BARS			BARS			BARS		

SCH 80

Temperature	10ºC			20ºC			30ºC			40ºC			50ºC		
AÑOS	YEAR			YEAR			YEAR			YEAR			YEAR		
MEDIDA	1	25	50	1	25	50	1	25	50	1	25	50	1	25	50
2" -1/2"	39,5	35,1	33,6	31,5	30,0	29,0	31,4	26,0	24,9	27,1	22,7	21,3	22,2	18,2	17,3
3"	34,9	31,0	29,6	27,2	26,5	25,6	27,7	22,9	22,0	23,9	20,1	18,8	19,6	16,1	15,3
4"	30,1	26,7	25,6	23,5	22,9	22,1	23,9	19,8	19,0	20,6	17,3	16,3	16,9	13,9	13,2
6"	26,0	23,0	22,0	20,7	19,7	19,1	20,6	17,1	16,4	17,8	14,9	14,0	14,6	11,9	11,4
8"	22,9	20,3	19,5	19,6	17,4	16,8	18,2	15,1	14,4	15,7	13,2	12,4	12,9	10,5	10,0
10"	21,7	19,3	18,5	19,2	16,5	16,0	17,3	14,3	13,7	14,9	12,5	11,7	12,2	10,0	9,5
12"	21,2	18,8	18,0	19,2	16,1	15,6	16,8	13,9	13,4	14,5	12,2	11,4	11,9	9,8	9,3
	BARS			BARS			BARS			BARS			BARS		

INCREMENTO +5% ACCESORIOS Y TUBERIA

SDR 11

Temperature	10ºC			20ºC			30ºC			40ºC			50ºC		
AÑOS	YEAR			YEAR			YEAR			YEAR			YEAR		
MEDIDA	1	25	50	1	25	50	1	25	50	1	25	50	1	25	50
1/2" - 2"	37,3	33,1	31,6	33,7	28,3	27,4	29,6	24,5	23,7	25,8	21,6	20,3	21,1	17,3	16,5
	BARS			BARS			BARS			BARS			BARS		

SDR 13,5

Temperature	10ºC			20ºC			30ºC			40ºC			50ºC		
AÑOS	YEAR			YEAR			YEAR			YEAR			YEAR		
MEDIDA	1	25	50	1	25	50	1	25	50	1	25	50	1	25	50
1/2" - 2"	30,8	27,4	26,2	27,9	23,4	22,6	24,5	20,3	19,4	21,1	17,7	16,6	17,3	14,2	13,5
	BARS			BARS			BARS			BARS			BARS		

REGRESIÓN CPVC

SCH 40

Temperature	60ºC			70ºC			80ºC			90ºC		
AÑOS	YEAR			YEAR			YEAR			YEAR		
MEDIDA	1	25	50	1	25	50	1	25	50	1	25	50
2" -1/2"	13,0	10,2	9,5	9,9	7,2	6,6	6,4	4,7	4,3	3,8	2,6	2,4
3"	11,3	8,9	8,2	8,6	6,2	5,7	5,5	4,0	3,7	3,3	2,2	2,1
4"	9,5	7,5	6,9	7,3	5,3	4,8	4,6	3,4	3,1	2,8	1,9	1,8
6"	7,6	5,9	5,5	5,8	4,2	3,8	3,7	2,7	2,5	2,2	1,5	1,4
8"	6,6	5,2	4,8	5,1	3,7	3,4	3,2	2,4	2,2	1,9	1,3	1,2
10"	6,0	4,7	4,4	4,6	3,3	3,0	2,9	2,2	2,0	1,8	1,2	1,1
12"	5,6	4,4	4,1	4,3	3,1	2,9	2,7	2,0	1,8	1,6	1,1	1,0
	BARS			BARS			BARS			BARS		

SCH 80

Temperature	60ºC			70ºC			80ºC			90ºC		
AÑOS	YEAR			YEAR			YEAR			YEAR		
MEDIDA	1	25	50	1	25	50	1	25	50	1	25	50
2" -1/2"	18,2	14,3	13,2	13,9	10,1	9,2	8,9	6,5	6,0	5,3	3,6	3,4
3"	16,1	12,6	11,7	12,2	8,9	8,1	7,8	5,7	5,3	4,7	3,2	3,0
4"	13,9	10,9	10,1	10,6	7,7	7,0	6,8	5,0	4,5	4,0	2,7	2,6
6"	11,9	9,4	8,7	9,1	6,6	6,0	5,8	4,3	3,9	3,5	2,3	2,2
8"	10,5	8,3	7,7	8,1	5,8	5,3	5,1	3,8	3,5	3,1	2,1	1,9
10"	10,0	7,9	7,3	7,6	5,5	5,1	4,9	3,6	3,3	2,9	2,0	1,8
12"	9,8	7,7	7,1	7,4	5,4	4,9	4,8	3,5	3,2	2,8	1,9	1,8
	BARS			BARS			BARS			BARS		

INCREMENTO +5% ACCESORIOS Y TUBERIA

SDR 11

Temperature	60ºC			70ºC			80ºC			90ºC		
AÑOS	YEAR			YEAR			YEAR			YEAR		
MEDIDA	1	25	50	1	25	50	1	25	50	1	25	50
1/2" - 2"	17,3	13,6	12,6	13,2	9,6	8,8	10,2	7,5	6,9	5,0	3,4	3,2
	BARS			BARS			BARS			BARS		

SDR 13,5

Temperature	60ºC			70ºC			80ºC			90ºC		
AÑOS	YEAR			YEAR			YEAR			YEAR		
MEDIDA	1	25	50	1	25	50	1	25	50	1	25	50
1/2" - 2"	14,2	11,2	10,3	10,8	7,9	7,2	8,4	6,2	5,6	4,1	2,8	2,6
	BARS			BARS			BARS			BARS		

info@idistub.com www.idistub.com T. 0034 972 478 603

INCREMENTO +5% ACCESORIOS Y TUBERIA

SOLDADURA QUÍMICA EN TUBERÍAS CPVC

Al instalar sistemas de tuberías de cloruro de polivinilo clorado (CPVC), tiene algunas opciones diferentes para unir las tuberías y los accesorios. Dependiendo del tamaño de la tubería, la tubería y los accesorios pueden ser roscados o unidos entre sí, ofreciendo a cada uno una unión fuerte y resistente al paso del tiempo. Algunos accesorios permiten utilizar la rosca como método de unión, aun así Idistub ofrece la solución de unión mediante soldadura química, una tecnología de sellado sin necesidad de herramientas específicas o especialización.

El cemento solvente no es pegamento. Es un proceso de fusión que utiliza emulgentes y su propia materia prima en suspensión para fundir químicamente la tubería y el accesorio, ajustarla a nivel molecular, creando esencialmente una sola pieza. De hecho, el cemento solvente es el único método de unión recomendado para características del sistema como bucles de expansión, ya que permite que el tubo se doble y se mueva sin romper o debilitar la unión.

IDISTUB UTILIZA LA MARCA WELD-ON

CONDICIONES DE VENTA Y SUMINISTROS

PRECIOS
Esta tarifa anula y sustituye todas las versiones anteriores.
Los precios indicados en la actual tarifa, se entienden como recomendados de venta al público (PVP).
IDISTUB, S.L se reserva el derecho de modificar los contenidos de la misma, sin previo aviso.
Los precios indicados no incluyen el IVA legal vigente.

PEDIDOS
Todos los pedidos deben ser confirmados anticipadamente por correo electrónico.
La empresa no se responsabiliza de los posibles errores y/o confusiones asociados a envíos cuyo pedido no se haya confirmado por correo electrónico.
Se recomienda indicar los códigos de los productos solicitados reflejados en esta tarifa..

DEVOLUCIÓN DE MATERIAL
No se aceptan devoluciones de material sin previa negociación con la dirección comercial de IDISTUB.

RECLAMACIONES DE MATERIAL
Toda reclamación referente a la mercancía recibida, debe efectuarse en un plazo máximo de 3 días desde la fecha de recepción, detallando por escrito los fallos oportunos y reflejados en el Albaran de entrega la no revisión del mismo. De lo contrario queda automáticamente sin efecto.

PORTES DE VENTA
Portes pagados para importes superiores a 2.000€, o/a acuerdos especiales pactados con el Departamento Comercial de IDISTUB.

CONDICIONES DE PAGO
Estas deberán de haber sido acordadas previamente con la Dirección Comercial.

JURISDICCIÓN
Las partes se someten expresamente a la jurisdicción y competencia de los tribunales y Juzgados correspondientes al domicilio social de IDISTUB S.L , renunciando el comprador a cualquier otra distinta.

GARANTÍA
Todo el material que IDISTUB S.L comercializa y aparece en la presente tarifa está amparado por la garantía del fabricante, garantía de 2 años a partir de la fecha de la factura, para poder ejercerla es necesario haber instalado el material de acuerdo con las instrucciones del Manual Técnico que suministra el fabricante y pueden encontrar en la página web (www.idistub.com).
Garantía directa de IDISTUB previo acuerdo según protocolo técnico de instalación por valor de 1.000.000€ y 10 años.

INCREMENTO +5% ACCESORIOS Y TUBERIA

Los productos de esta tarifa han sido registrados por las patentes oficiales.la impresión de esta ta
en cualquier forma o imitación de los productos descritos en la misma , quedan totalmente prohibi
sin permiso expreso de IDISTUB S.L

ZURICH

Certificado de Responsabilidad Civil

Zurich Insurance Public Limited Company, es una compañía aseguradora registrada en Irlanda, con número de compañía 13460, con domicilio en Zurich House, Ballsbridge Park, Dublin 4, Irlanda. Está supervisada y registrada por Central Bank of Ireland, y autorizada para operar en España en régimen de derecho de establecimiento a través de su sucursal Zurich Insurance plc, Sucursal en España.

Zurich Insurance plc, Sucursal en España, con NIF W0072130H, y con domicilio en Paseo de la Castellana, 81, planta 22, 28046 Madrid, está inscrita en el Registro Administrativo de la Dirección General de Seguros y Fondos de Pensiones con la clave E0189.

C E R T I F I C A:

Que la Empresa IDISTUB, S.L. con CIF B-55050488 y con domicilio en Calle PARATGE LA BORIA NAU 9 SEC IND. SUBS B S 9 17411 VIDRERES GIRONA ESPAÑA, tiene concertada con esta Compañía la póliza de seguro número 000000970182 53, con efecto 20/02/2021 y vencimiento 19/02/2022 y que DE ACUERDO CON LAS COBERTURAS, LÍMITES Y FRANQUICIAS ESTABLECIDAS EN LA CITADA POLIZA, cubre la Responsabilidad Civil Extracontractual que pudiera serle atribuida a la Entidad Asegurada derivada de su actividad, consistente en:

IMPORTACION Y DISTRIBUCION DE PVC Y HIERRO: Sistemas de tuberías y accesorios de CPVC y ABS con fusión fría

Garantías máximas por siniestro y anualidad de seguro:

GARANTÍA	[EUROS]
RC GENERAL DE EXPLOTACIÓN	**1.000.000,00**
Límite por víctima:	SIN LIMITE
RC PATRONAL	**1.000.000,00**
Límite por víctima:	300.000,00
RC TRABAJOS ACABADOS	**NO CONTRATADO**
Límite por victima	NO CONTRATADO
RC PRODUCTOS	**1.000.000,00**
Límite por victima	SIN LIMITE
RC CONTAMINACION ACCIDENTAL	**NO CONTRATADO**
Límite por victima	NO CONTRATADO

INCREMENTO +5% ACCESORIOS Y TUBERIA

El conjunto de indemnizaciones por siniestro no podrá en ningún caso exceder del límite máximo indicado para la Responsabilidad Civil de Explotación.

El presente certificado es válido siempre y cuando el Asegurado se halle al corriente de pago de la prima correspondiente.

Y para que conste donde convenga, se expide el presente Certificado en Barcelona a 19/02/2021.

IDISTUB, S.L.
NIF B55050488
Polg. Industrial Subs.B Nave 9
17411 - VIDRERES
(Girona)

Zurich Insurance plc
Albarà, 197
08021 Barcelona
Tel. 93 365 07 00
Sucursal en España

Zurich Insurance PLC, Sucursal en España

ESTA NOTIFICACIÓN ES SOLAMENTE INFORMATIVA DE LA EXISTENCIA DE UN SEGURO Y NO MODIFICA, AMPLIA O RESTRINGE EN NADA EL CONTENIDO DE LAS CONDICIONES GENERALES, PARTICULARES Y ESPECIALES DEL MISMO, QUE HAN SIDO ACEPTADAS POR EL ASEGURADO Y QUE RIGEN LA COBERTURA DE LA PÓLIZA RESEÑADA.

BanSabadell Mediación, Operador de Banca-Seguros Vinculado del Grupo Banco Sabadell, S.A., NIF. A-03424223, sita en Avenida Óscar Esplá, 37, 03007 Alicante, inscrita en el R.M. de Alicante, y en el Registro Administrativo Especial de Mediadores de Seguros de la DGSyFP con clave nº OV-0004, teniendo suscrito un seguro de responsabilidad civil conforme a lo dispuesto en la normativa de distribución de seguros y reaseguros privados vigente en cada momento.

NOTAS

INCREMENTO +5% ACCESORIOS Y TUBERIA

info@idistub.com www.idistub.com T. 0034 972 478 603

Hemos modelado en formato 3D nuestra familia de productos CPVC (edificación e Industrial) y Bajante Insonorizado (Silencio) para que puedas disponer de toda la información de nuestros productos en tecnología BIM.

Un objeto BIM es la réplica virtual de un producto real. Esta réplica virtual contiene toda la información relevante sobre el producto, desde información geométrica como dimensiones, forma, etc., hasta información como la url del fabricante o el manual de uso y mantenimiento.

En nuestra página web se descargan y se insertan directamente en los modelos BIM para utilizarlo en tus proyectos:

www.idistub.com

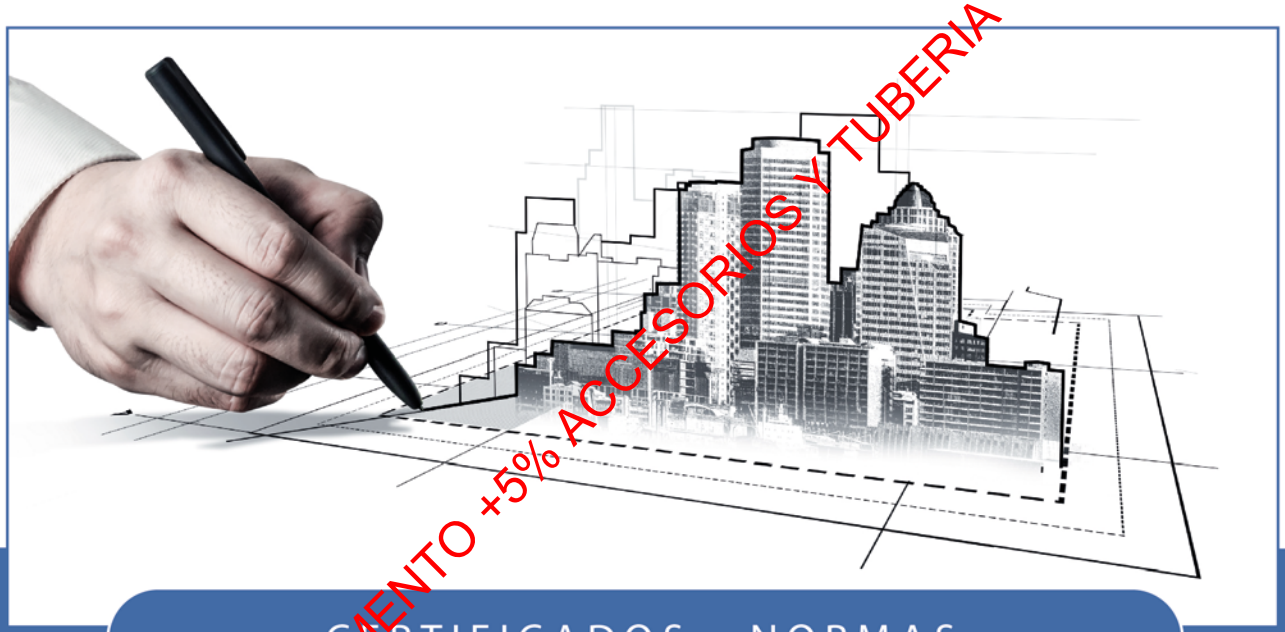

INCREMENTO +5% ACCESORIOS Y TUBERIA

CERTIFICADOS - NORMAS

INDIAN STANDARD IS 15778 (UNE-EN-ISO 15877 SISTEMA CPVC)

CERTIFICADO INTERNACIONAL PARA TUBERIAS Y ACC CPVC (ACS Y AF) AGUA POTABLE

UNDERWRITERS LABORATORIES CPVC INCENDIOS

SISTEMA AMERICANO DE TUBERIAS Y ACCESORIOS

CERTIFICADO ISO LIMITED DE PROCESOS DE FABRICACIÓN

CERTIFICADO LEED (COMPONENTE Y DISOLVENTE WELDON IPS)

INSTITUTO NACIONAL CERTIFICADOR INDIA (SISTEMA CPVC EDIFICACIÓN)

ISO 14001

Tuberías y accesorios CPVC

EDIFICACIÓN INDUSTRIAL

idistub

Ingeniería y distribución de tuberías

Polígono Ind. Subs.b nave 9

17411 VIDRERAS · GIRONA

info@idistub.com

www.idistub.com

T. 0034 972 478 603

INCREMENTO +5% ACCESORIOS Y TUBERIA

Distribuidor oficial